	MACROPROCESO DE APOYO	CÓDIGO: ADOr001
	PROCESO GESTIÓN DOCUMENTAL	VERSIÓN: 11
	CARTA	VIGENCIA: 2024-09-02
		PAGINA: 1 de 4

32.

## ANEXO LOCALIZACIÓN DEL PROYECTO ABS 79

De conformidad con el proyecto **“Contratar la Interventoría a la Construcción de la Primera y segunda Etapa de la Primera Fase del Multicampus Sostenible y Sustentable en la Unidad Agroambiental El Vergel de la Extensión Facatativá de la Universidad de Cundinamarca atendiendo lo establecido en el manual de contratación (resolución 206 de 2012 y resolución 170 de 2017)”** a continuación, se indica lo siguiente:

### 1. LOCALIZACIÓN

El proyecto se encuentra implantado en el predio que está ubicado en el municipio de Facatativá, dentro de la Vereda MANCILLA zona rural del municipio conocido como FINCA EL VERGEL, en el costado occidental de la vía que conduce de FACATATIVA con el ALTO DEL VINO; el acceso al predio se realiza por una vía en terreno destapado, llegando a la zona central del lote donde se ubica la edificación en un piso en la que funciona actualmente la sede rural de la UNIVERSIDAD DE CUNDINAMARCA, que era la antigua vivienda de la finca.

El lote tiene una ubicación geográfica con coordenadas 4°52'03.1"N 74°20'29.6"W, un área aproximada de 20 Hectáreas con 4.800 M2 y matrícula inmobiliaria 156-10419.

### UBICACIÓN GEOGRAFICA

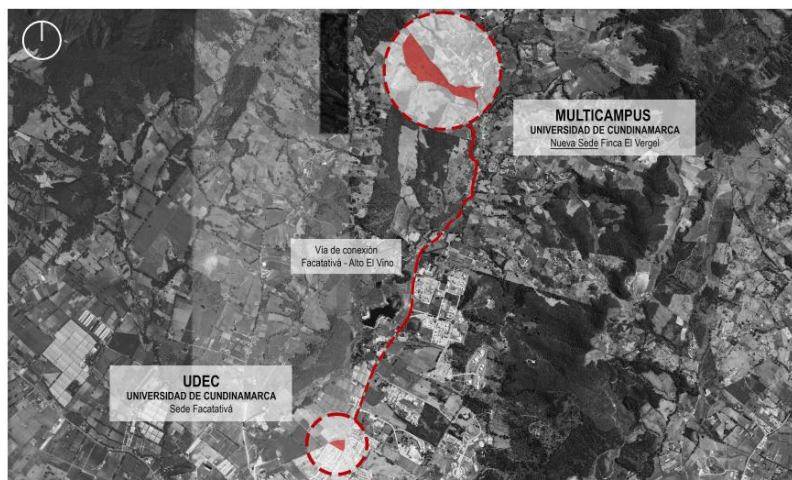

Diagonal 18 No. 20-29 Fusagasugá – Cundinamarca  
 Teléfono: (601) 8281483 Línea Gratuita: 018000180414  
[www.ucundinamarca.edu.co](http://www.ucundinamarca.edu.co) E-mail: [info@ucundinamarca.edu.co](mailto:info@ucundinamarca.edu.co)  
 NIT: 890.680.062-2

*Documento controlado por el Sistema de Gestión de la Calidad  
 Asegúrese que corresponde a la última versión consultando el Portal Institucional*

	<b>MACROPROCESO DE APOYO</b>	<b>CÓDIGO: ADOr001</b>
	<b>PROCESO GESTIÓN DOCUMENTAL</b>	<b>VERSIÓN: 11</b>
	<b>CARTA</b>	<b>VIGENCIA: 2024-09-02</b>
		<b>PAGINA: 2 de 4</b>

## LOCALIZACIÓN LOTE



## LOCALIZACIÓN ÁREA DE INTERVENCIÓN



Diagonal 18 No. 20-29 Fusagasugá – Cundinamarca  
Teléfono: (601) 8281483 Línea Gratuita: 018000180414  
[www.ucundinamarca.edu.co](http://www.ucundinamarca.edu.co) E-mail: [info@ucundinamarca.edu.co](mailto:info@ucundinamarca.edu.co)  
NIT: 890.680.062-2

*Documento controlado por el Sistema de Gestión de la Calidad  
Asegúrese que corresponde a la última versión consultando el Portal Institucional*

	<b>MACROPROCESO DE APOYO</b>	<b>CÓDIGO: ADOr001</b>
	<b>PROCESO GESTIÓN DOCUMENTAL</b>	<b>VERSIÓN: 11</b>
	<b>CARTA</b>	<b>VIGENCIA: 2024-09-02</b>
		<b>PAGINA: 3 de 4</b>

## 2. DESCRIPCIÓN

La ETAPA UNO (1) Y DOS (2) DEL LA PRIMERA FASE DEL MULTICAMPUS SOSTENIBLE Y SUSTENTABLE EN LA UNIDAD AGROAMBIENTAL EL VERGEL DE LA EXTENSIÓN FACATATIVÁ DE LA UNIVERSIDAD DE CUNDINAMARCA consiste en una obra nueva conformada por:

- Etapa 1.
  - a. Urbanismo general de acceso al proyecto, sin acabados, incluye conformación de la vía principal, de los parqueaderos, y de los andenes en su recorrido, conformación de algunos taludes.
  - b. Cuartos de mantenimiento, allí se ubican los tanques de almacenamiento de agua del proyecto.
  - c. Cuarto de gas, allí se ubican los tanques para gas del proyecto.
- Etapa 2.
  - a. Edificio de aulas E2.
  - b. Urbanismo contiguo al edificio de aulas (andenes, plazoletas, jardines, conformación de algunos taludes, etc.), con acabados.

### LOCALIZACIÓN ETAPA UNO Y DOS DE LA FASE UNO



Diagonal 18 No. 20-29 Fusagasugá – Cundinamarca  
 Teléfono: (601) 8281483 Línea Gratuita: 018000180414  
[www.ucundinamarca.edu.co](http://www.ucundinamarca.edu.co) E-mail: [info@ucundinamarca.edu.co](mailto:info@ucundinamarca.edu.co)  
 NIT: 890.680.062-2

*Documento controlado por el Sistema de Gestión de la Calidad  
 Asegúrese que corresponde a la última versión consultando el Portal Institucional*

	MACROPROCESO DE APOYO	CÓDIGO: ADOr001
	PROCESO GESTIÓN DOCUMENTAL	VERSIÓN: 11
	CARTA	VIGENCIA: 2024-09-02
		PAGINA: 4 de 4

Cordialmente,

*PEDRO ENRIQUE LEÓN M.*

**PEDRO ENRIQUE LEÓN MÁRQUEZ**

Arq. adscrito a la Dirección de Bienes y servicios  
Universidad de Cundinamarca

*LUZ ERICA FANDIÑO RAMÍREZ*

**LUZ ERICA FANDIÑO RAMÍREZ**

Arq. adscrita a la oficina de Bienes y Servicios  
Universidad de Cundinamarca

(32.1-18.2).