	MACROPROCESO DE APOYO	CÓDIGO: ADOr001
	PROCESO GESTIÓN DOCUMENTAL	VERSIÓN: 11
	CARTA	VIGENCIA: 2024-09-02
		PAGINA: 1 de 4

32.

ANEXO LOCALIZACIÓN DEL PROYECTO ABS 78

De conformidad con el proyecto **“CONSTRUCCIÓN DE LA PRIMERA Y SEGUNDA ETAPA DE LA PRIMERA FASE DEL MULTICAMPUS SOSTENIBLE Y SUSTENTABLE EN LA UNIDAD AGROAMBIENTAL EL VERGEL DE LA EXTENSIÓN FACATATIVÁ DE LA UNIVERSIDAD DE CUNDINAMARCA”** a continuación, se indica lo siguiente:

1. LOCALIZACIÓN

El proyecto se encuentra implantado en el predio que está ubicado en el municipio de Facatativá, dentro de la Vereda MANCILLA zona rural del municipio conocido como FINCA EL VERGEL, en el costado occidental de la vía que conduce de FACATATIVA con el ALTO DEL VINO; el acceso al predio se realiza por una vía en terreno destapado, llegando a la zona central del lote donde se ubica la edificación en un piso en la que funciona actualmente la sede rural de la UNIVERSIDAD DE CUNDINAMARCA, que era la antigua vivienda de la finca.

El lote tiene una ubicación geográfica con coordenadas 4°52'03.1"N 74°20'29.6"W, un área aproximada de 20 Hectáreas con 4.800 M2 identificado con cedula catastral 00-02-00-00-0006-0076-0-00-00-0000, y matricula inmobiliaria 156-10419.

UBICACIÓN GEOGRAFICA

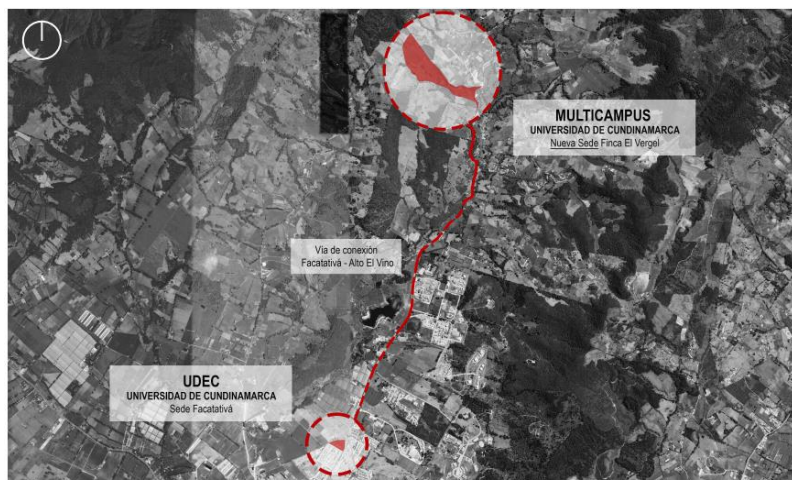

Diagonal 18 No. 20-29 Fusagasugá – Cundinamarca
 Teléfono: (601) 8281483 Línea Gratuita: 018000180414
www.ucundinamarca.edu.co E-mail: info@ucundinamarca.edu.co
 NIT: 890.680.062-2

*Documento controlado por el Sistema de Gestión de la Calidad
 Asegúrese que corresponde a la última versión consultando el Portal Institucional*

	MACROPROCESO DE APOYO	CÓDIGO: ADOr001
	PROCESO GESTIÓN DOCUMENTAL	VERSIÓN: 11
	CARTA	VIGENCIA: 2024-09-02
		PAGINA: 2 de 4

LOCALIZACIÓN LOTE



LOCALIZACIÓN ÁREA DE INTERVENCIÓN



Nota: El área de intervención aquí identificada, corresponde al área total en que se ubica la primera fase del proyecto, de la cual la presente invitación contempla la construcción de la primera y la segunda etapa.

Diagonal 18 No. 20-29 Fusagasugá – Cundinamarca
Teléfono: (601) 8281483 Línea Gratuita: 018000180414
www.ucundinamarca.edu.co E-mail: info@ucundinamarca.edu.co
NIT: 890.680.062-2

*Documento controlado por el Sistema de Gestión de la Calidad
Asegúrese que corresponde a la última versión consultando el Portal Institucional*

	MACROPROCESO DE APOYO	CÓDIGO: ADOr001
	PROCESO GESTIÓN DOCUMENTAL	VERSIÓN: 11
	CARTA	VIGENCIA: 2024-09-02
		PAGINA: 3 de 4

2. DESCRIPCIÓN

La ETAPA UNO (1) Y DOS (2) DEL LA PRIMERA FASE DEL MULTICAMPUS SOSTENIBLE Y SUSTENTABLE EN LA UNIDAD AGROAMBIENTAL EL VERGEL DE LA EXTENSIÓN FACATATIVÁ DE LA UNIVERSIDAD DE CUNDINAMARCA consiste en una obra nueva conformada por:

- Etapa 1.
 - a. Urbanismo general de acceso al proyecto, sin acabados, incluye conformación de la vía principal, de los parqueaderos, y de los andenes en su recorrido, conformación de algunos taludes, instalación de redes sanitarias, de alcantarillado, de aguas lluvias y acometidas eléctricas, correspondientes al área de intervención.
 - b. Cuartos de mantenimiento, allí se ubican los tanques de almacenamiento de agua del proyecto.
 - c. Cuarto de gas, allí se ubican los tanques para gas del proyecto.
- Etapa 2.
 - a. Edificio de aulas E2.
 - b. Urbanismo contiguo al edificio de aulas (andenes, plazoletas, jardines, conformación de algunos taludes, etc.), con acabados.

LOCALIZACIÓN ETAPA UNO Y DOS DE LA FASE UNO



Diagonal 18 No. 20-29 Fusagasugá – Cundinamarca
 Teléfono: (601) 8281483 Línea Gratuita: 018000180414
www.ucundinamarca.edu.co E-mail: info@ucundinamarca.edu.co
 NIT: 890.680.062-2

*Documento controlado por el Sistema de Gestión de la Calidad
 Asegúrese que corresponde a la última versión consultando el Portal Institucional*

	MACROPROCESO DE APOYO	CÓDIGO: ADOr001
	PROCESO GESTIÓN DOCUMENTAL	VERSIÓN: 11
	CARTA	VIGENCIA: 2024-09-02
		PAGINA: 4 de 4

Cordialmente,

ING RICARDO ANDRES JIMENEZ NIETO
 Director de Bienes y Servicios
 Universidad de Cundinamarca

PEDRO ENRIQUE LEÓN MÁRQUEZ
 Arq. adscrito a la Dirección de Bienes y servicios
 Universidad de Cundinamarca

LUZ ERICA FANDIÑO RAMÍREZ
 Arq. adscrita a la oficina de Bienes y Servicios
 Universidad de Cundinamarca

(32.1-18.2).