

LOCALIZACIÓN GENERAL
Esc. 1:5000

CUADRO DE ÁREAS BLOQUE A UDEC						
Nº	ZONA	ESPACIO	CANI	M2 CUBIERTOS	OCUPACIÓN	% AREA DEL PISO
1	CIRCULACIÓN		1,00	170,07		16,83%
2	AULA 101		1,00	72,64	40	7,19%
3	AULA 102		1,00	73,78	40	7,30%
4	AULA 103		1,00	77,17	40	7,64%
5	AULA 104		1,00	73,94	40	7,32%
6	AULA 105		1,00	66,04	40	6,51%
7	AULA 106		1,00	76,83	40	7,60%
8	AULA 107		1,00	81,72	40	8,09%
9	AULA 108		1,00	59,92	36	5,93%
10	AULA 109		1,00	82,08	40	8,12%
11	AULA 110		1,00	81,25	40	8,04%
12	AREA CUBIERTA EXTERIOR		1,00	46,76		4,63%
13	BAÑOS MUJERES		1,00	18,05		1,79%
14	BAÑOS HOMEBRES		1,00	19,51		1,93%
15	BAÑO PROFESORES		1,00	4,21		0,42%
16	CUARTO ELECTICO		1,00	6,67		0,66%
TOTAL AREA PRIMER PISO Y CARGA DE OCUPACION				1.010,64	397	100,00%
17	CIRCULACIÓN Y VACIOS CUBIERTOS		1,00	225,96		21,26%
18	AULA 201 SISTEMAS		1,00	80,58	37	7,98%
19	AULA 202		1,00	82,36	40	7,75%
20	AULA 203		1,00	85,77	40	8,07%
21	AULA 204		1,00	82,67	40	7,88%
22	AULA 205 SISTEMAS		1,00	73,11	33	6,88%
23	AULA 206 SISTEMAS		1,00	76,91	35	7,23%
24	AULA 207 SISTEMAS		1,00	81,41	37	7,66%
25	AULA 208		1,00	57,93	33	5,45%
26	AULA 209		1,00	81,08	40	7,63%
27	AULA 210		1,00	88,99	40	8,37%
28	BAÑOS MUJERES		1,00	17,94		1,69%
29	BAÑOS HOMEBRES		1,00	19,62		1,83%
30	BAÑO PROFESORES		1,00	4,14		0,39%
31	DEPOSITO		1,00	4,61		0,43%
TOTAL AREA SEGUNDO PISO Y CARGA DE OCUPACION				1.043,08	377	100,00%
TOTAL AREA CONSTRUIDA Y CARGA DE OCUPACION				2.073,72	774	

CUADRO DE AREAS

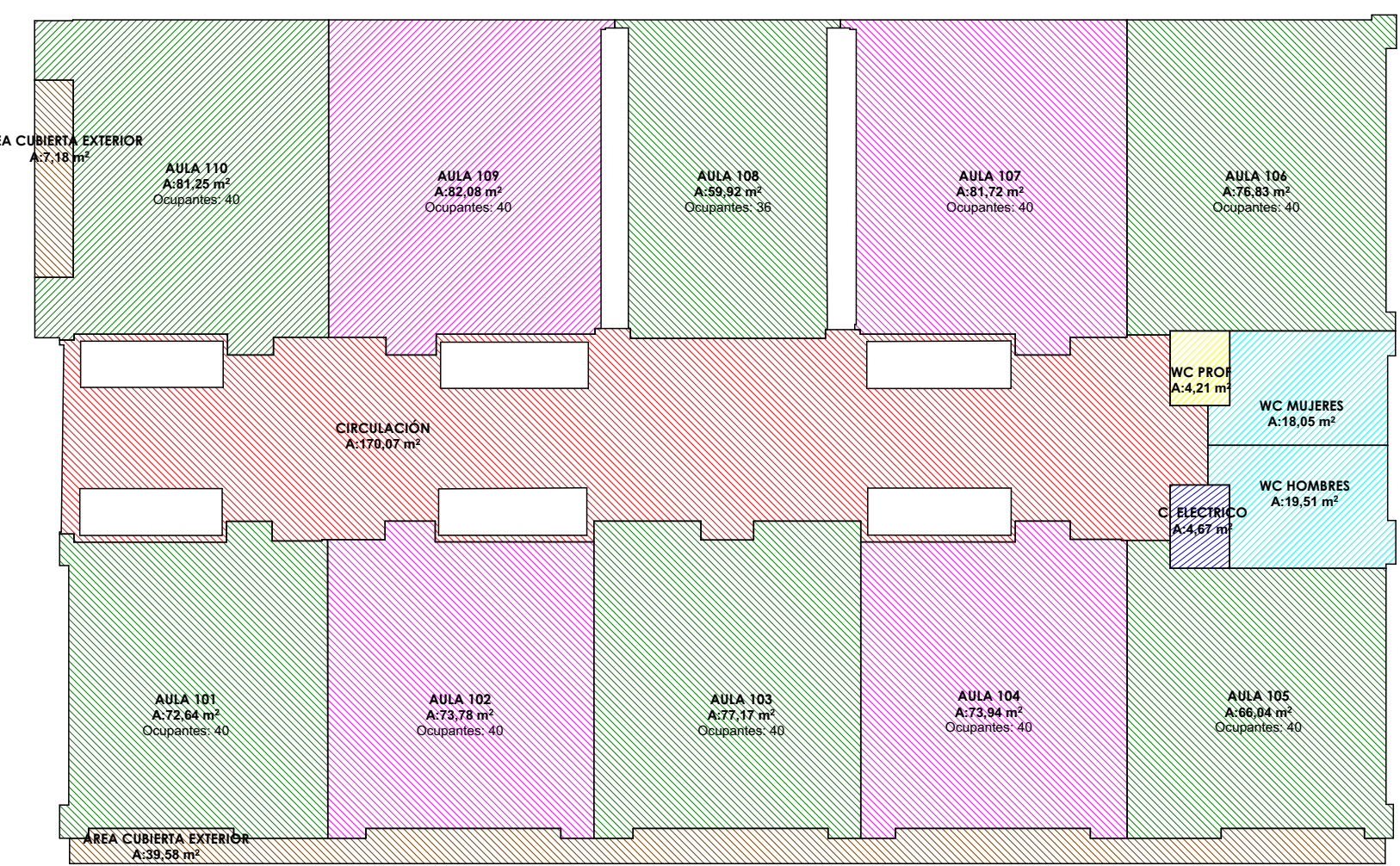

ESQUEMA DE AREAS BLOQUE A PISO 1
Esc. 1:200

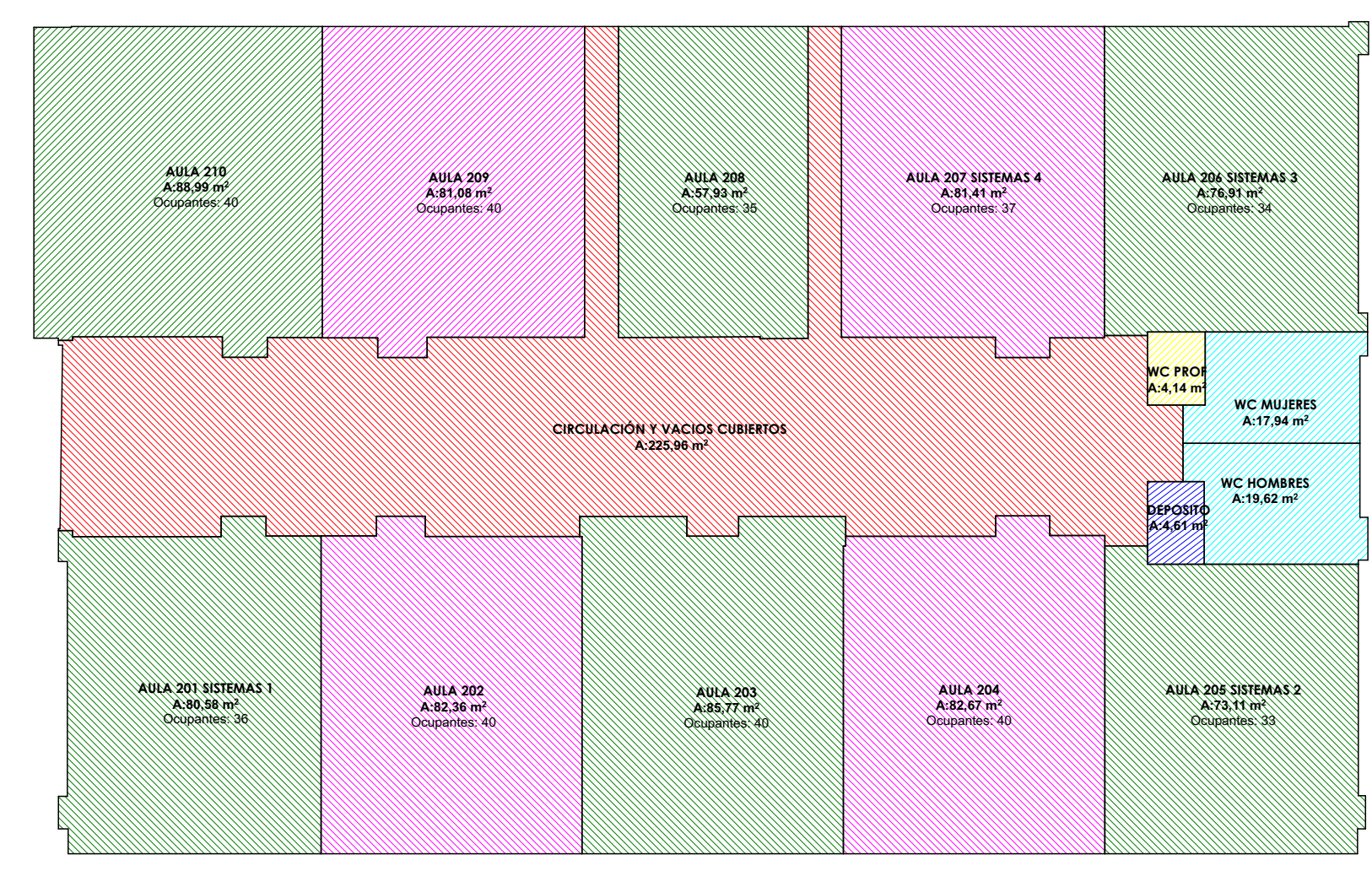

ESQUEMA DE AREAS BLOQUE A PISO 2
Esc. 1:200

LOCALIZACIÓN ESPECIFICA
Esc. 1:500



DIAGNOSTICO

BLOQUE A EXTENSION SOACHA

DIRECCIÓN: Diagonal 9 No 48 - 85 - Soacha, Cundinamarca

CONSULTOR



CONSULTORÍA

Arq: *Neil Badimir Bernal Rodriguez*
MAT. 25700 - 44305 CND

Arq: *Marco Aurelio Peñaranda B.*
MAT. 25700 - 62387 CND

INTERVENTORIA

Arq: *Mario Alejandro Belen Correa*
MAT. A211232015 - 88233650

SUPERVISIÓN

Arq: *Jonathan Alejandro Sánchez Cardozo*
MAT. A2292016 - 1022382396
Firmado digitalmente por Fabio Julio Gil Sanabria
Unidad organizacional: UNIVERSIDAD DE CUNDINAMARCA
Motivo: Planimetría Parte 1 Contrato Consultoría F-CTC 312 DE 2015
Lugar: Extension Soacha
Fecha: 26/11/2020 16:24:39

Fabio Julio Gil Sanabria
DIRECTOR ADMINISTRATIVO DE LA EXTENSION SOACHA

CONVENCIONES

MODIFICACIONES

VERSION	FECHA	REVISO	APROBO

CONTENIDO:

LOCALIZACION Y AREAS BLOQUE A

ARCHIVO:

UDEC - BLOQUE A LEVANTAMIENTO.ph
Escala: **Indicada** Fecha: **21/11/2020**

COORDINACIÓN Y DISEÑO:

Arq: **Wilmar Franco Bedoya**
Mat. A20282017-1072643073

Arq: **Jhon Jaiber Medina Acosta**
Mat. A20952014-1019032925

VERSION	PLANO	NUMERO
V-01	LV-01	1 DE 5



UDEC
UNIVERSIDAD DE
CUNDINAMARCA

DIAGNOSTICO

BLOQUE A
EXTENSION SOACHA

DIRECCION:
Diagonal 9 No 48 - 85 - Soacha,
Cundinamarca

CONSULTOR



PLANIFICACION
& PROYECTOS S.A.S

CONSULTORIA

Arq: Neil Badmir Bernal Rodriguez
MAT. 25700 - 44305 CND

Arq: Marco Aurelio Peñaranda B.
MAT. 25700 - 62387 CND

INTERVENTORIA

Arq: Mario Alejandro Ben Correa
MAT. A211232015 - 88233650

SUPERVISION

Arq: Jonathan Alejandro Sánchez Cardozo
MAT. A2292016 - 1022382396

Firmado digitalmente por: Fabio Julio Gil Sanabria
Unidad organizacional: UNIVERSIDAD DE
CUNDINAMARCA
Módulo: Planimetría Parte 2 Contrato Consultoría
F-CTC 312 DE 2019
Lugar: Extension Soacha
Fecha: 26/11/2020 10:27:12

Fabio Julio Gil Sanabria
DIRECTOR ADMINISTRATIVO DE LA EXTENSION SOACHA

CONVENCIONES

MODIFICACIONES

VERSION	FECHA	REVISO	APROBO

CONTENIDO:
LEVANTAMIENTO PRIMER PISO,
FACHADAS SUR Y NORTE

ARCHIVO:
UDEC - BLOQUE A LEVANTAMIENTO.ppt
Escala: Fecha:
Indicada: 21/11/2020

COORDINACION Y DISEÑO:

Arq: Wilmar Franco Bedoya
Mat. A20282017-1072643073

Arq: Jhon Jaiber Medina Acosta
Mat. A20952014-1019032925

VERSION	PLANO	NUMERO
V-01	LV-02	2 DE 5

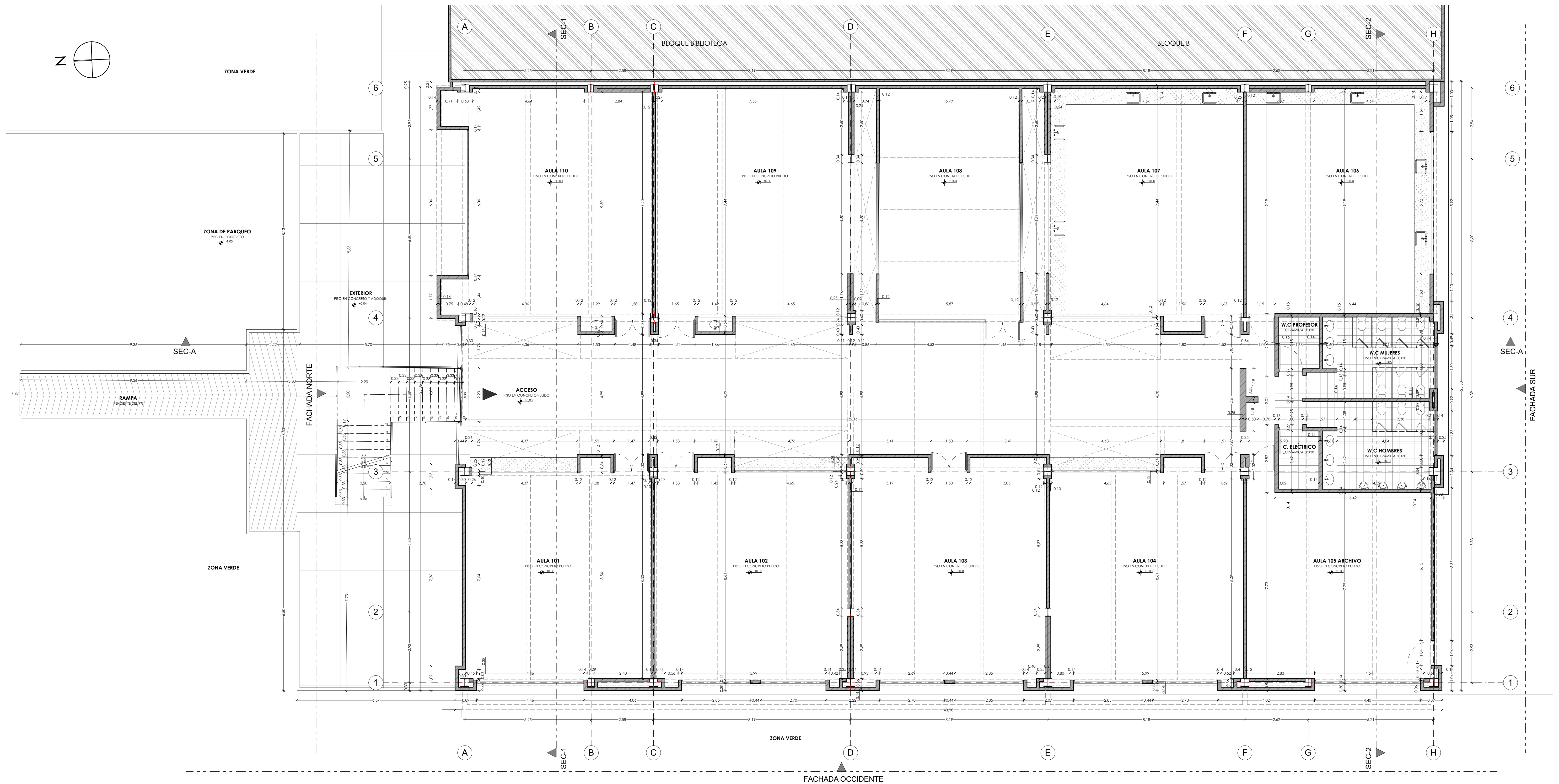

LEVANTAMIENTO PRIMER PISO
Esc. 1:75

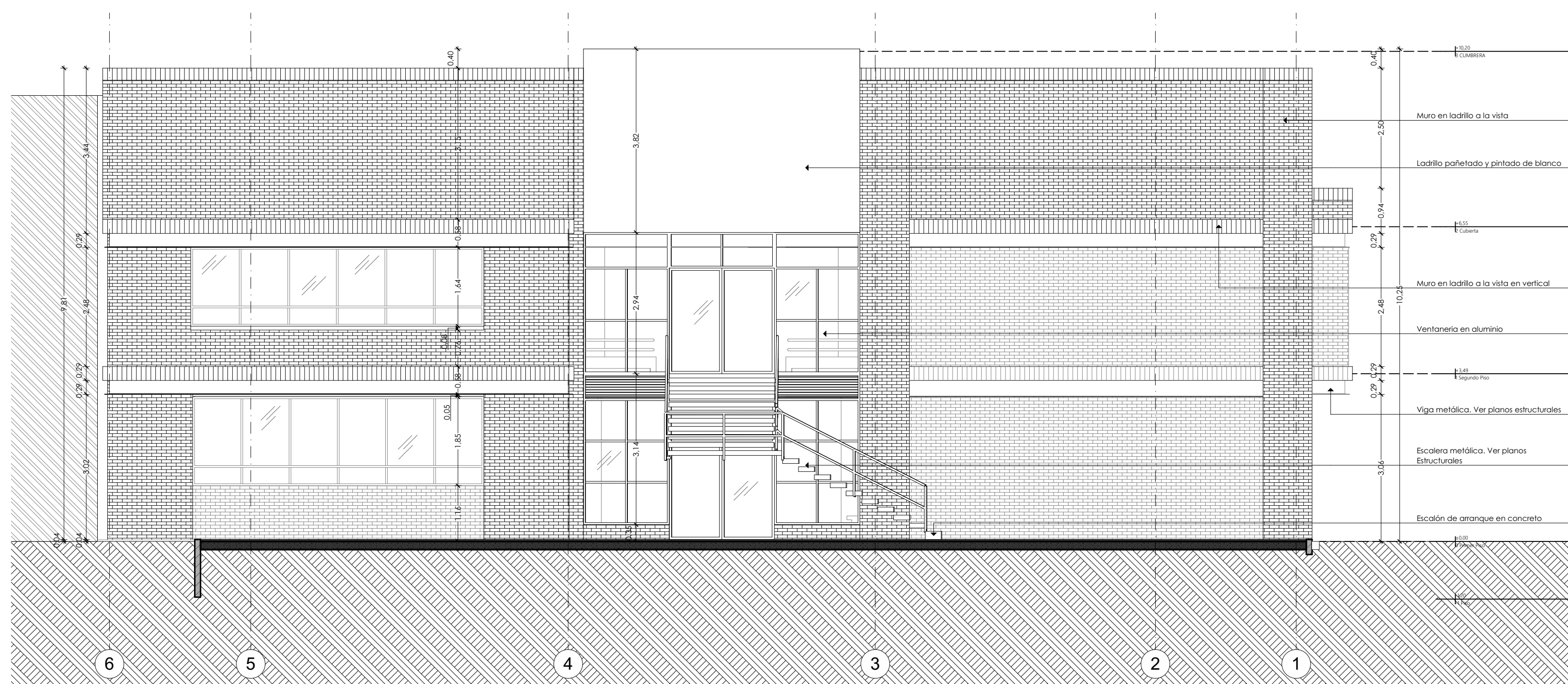

LEVANTAMIENTO FACHADA NORTE
Esc. 1:75

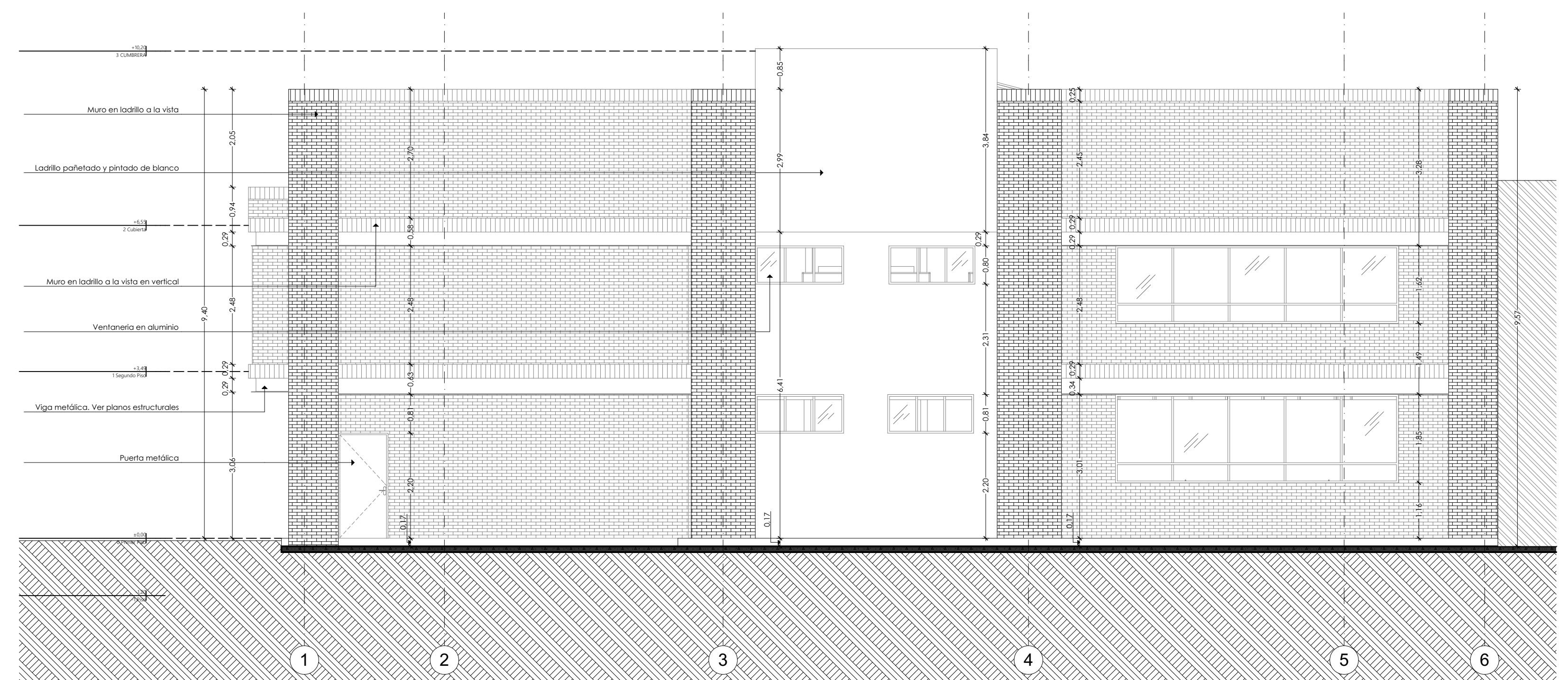

LEVANTAMIENTO FACHADA SUR
Esc. 1:75



UDEC
UNIVERSIDAD DE
CUNDINAMARCA

DIAGNOSTICO

BLOQUE A
EXTENSIÓN SOACHA

DIRECCIÓN:
Diagonal 9 No 48 - 85 - Soacha,
Cundinamarca

CONSULTOR



CONSULTORÍA

Arq: *Neil Bladimir Bernal Rodriguez*

Arq: *Marco Aurelio Peñaranda B.*

Arq: *Mario Alejandro Belen Correa*

INTERVENTORIA

Arq: *Mario Alejandro Belen Correa*

SUPERVISIÓN

Arq: *Jonatan Alejandro Sánchez Cardozo*

Firmado digitalmente por: Fabio Julio Gil Sanabria
Unidad organizacional: UNIVERSIDAD DE
CUNDINAMARCA
Motivo: Planimetría Parte 3 Contrato Consultoría
F-CTC 312 DE 2019
Lugar: Extensión Soacha
Fecha: 26/11/2020 10:36:28

Arq: *Fabio Julio Gil Sanabria*
DIRECTOR ADMINISTRATIVO DE LA EXTENSIÓN SOACHA

CONVENCIONES

MODIFICACIONES

VERSION	FECHA	REVISO	APROBO

CONTENIDO:
LEVANTAMIENTO SEGUNDO PISO,
FACHADA OCCIDENTE

ARCHIVO:
UDEC - BLOQUE A LEVANTAMIENTO.ppt
Escala: Fecha:
Indicada 21/11/2020

COORDINACIÓN Y DISEÑO:

Arq: *Wilmar Franco Bedoya*
Mat. A20282017-1072643073

Arq: *Jhon Jaiber Medina Acosta*
Mat. A20952014-1019032925

VERSION	PLANO	NUMERO
V-01	LV-03	3 DE 5

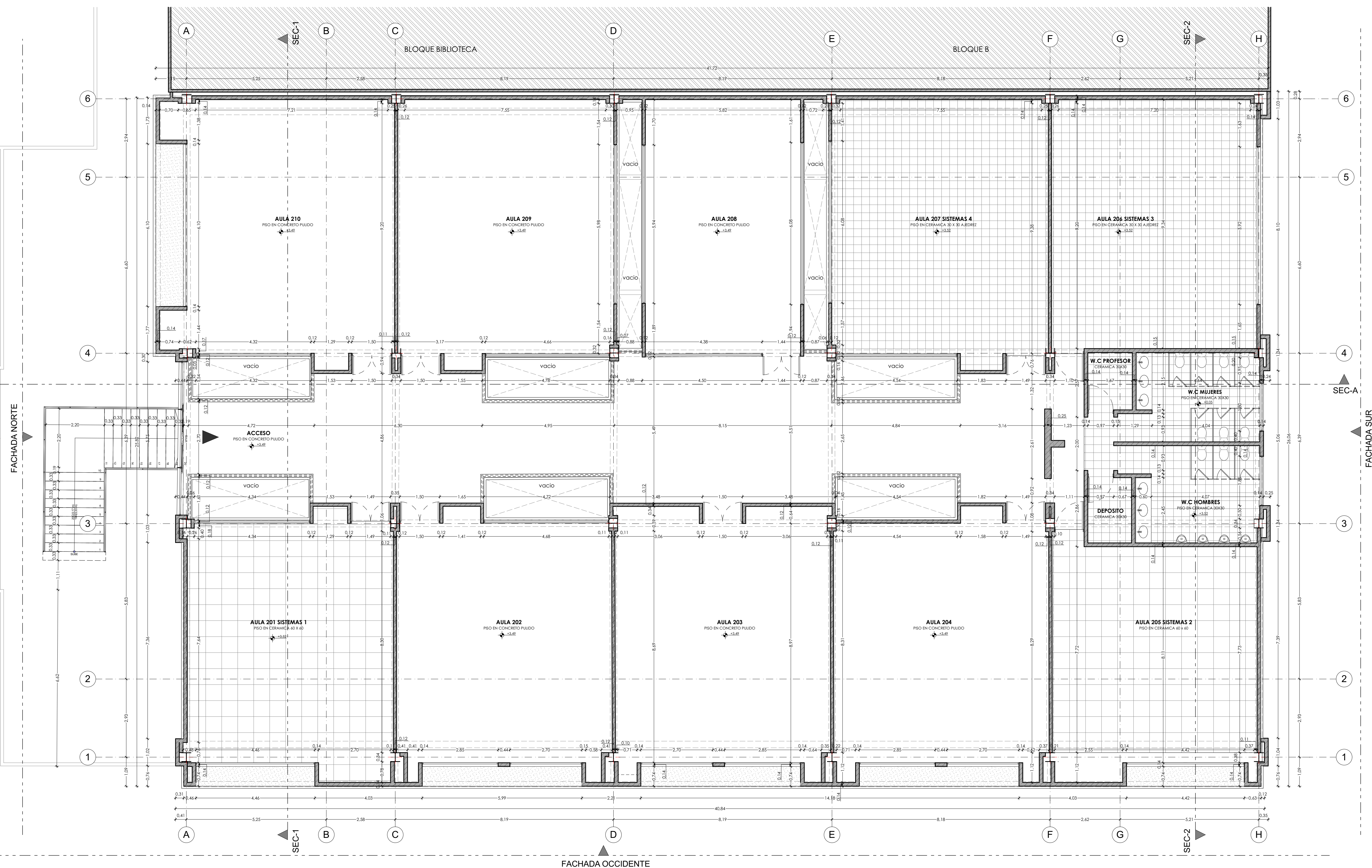
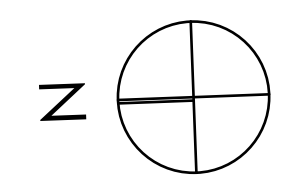

LEVANTAMIENTO SEGUNDO PISO

Esc. 1:75

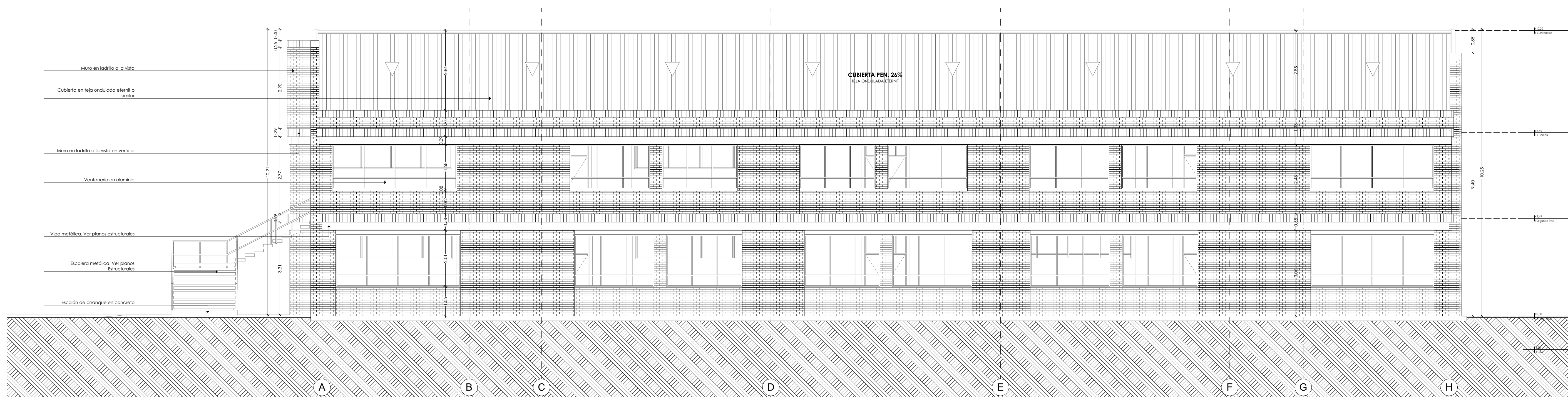

LEVANTAMIENTO FACHADA OCCIDENTE

Esc. 1:75



UDEC
UNIVERSIDAD DE
CUNDINAMARCA

DIAGNOSTICO

BLOQUE A
EXTENSIÓN SOACHA

DIRECCIÓN:
Diagonal 9 No 48 - 85 - Soacha,
Cundinamarca

CONSULTOR



CONSULTORÍA

Neil Bladimir Bernal Rodríguez

Arq. Neil Bladimir Bernal Rodríguez
MAT. 25700 - 44305 CND

Marco Aurelio Peñaranda B.

Arq. Marco Aurelio Peñaranda B.
MAT. 25700 - 62387 CND

INTERVENTORIA

Mario Alejandro Belen Correa

Arq. Mario Alejandro Belen Correa
MAT. A211232015 - 88233650

SUPERVISIÓN

Jonathan Alejandro Sánchez Cardozo

Arq. Jonathan Alejandro Sánchez Cardozo
MAT. A20214 - 1019032925
Firmado digitalmente por Jonathan Alejandro Sánchez Cardozo
Unidad organizacional: UNIVERSIDAD DE CUNDINAMARCA
Motivo: Planimetría Parte 4 Contrato Consultoría F-CTC 312 SE 2019
Lugar: Extensión Soacha
Fecha: 20/11/2020 10:38:05

Fabio Julio Gil Sanabria
DIRECTOR ADMINISTRATIVO DE LA EXTENSIÓN SOACHA

CONVENCIONES

MODIFICACIONES

VERSION	FECHA	REVISO	APROBO

CONTENIDO:
LEVANTAMIENTO DE CUBIERTAS Y SECCIÓN A

ARCHIVO:
UDEC - BLOQUE A LEVANTAMIENTO.pptx
Escala:
Indicada

Fecha:
21/11/2020

COORDINACIÓN Y DISEÑO:
Arq. Wilmar Franco Bedoya
Mat. A20282017-1072643073
Arq. Jhon Jaiber Medina Acosta
Mat. A20952014-1019032925

VERSION	PLANO	NUMERO
V-01	LV-04	4 DE 5

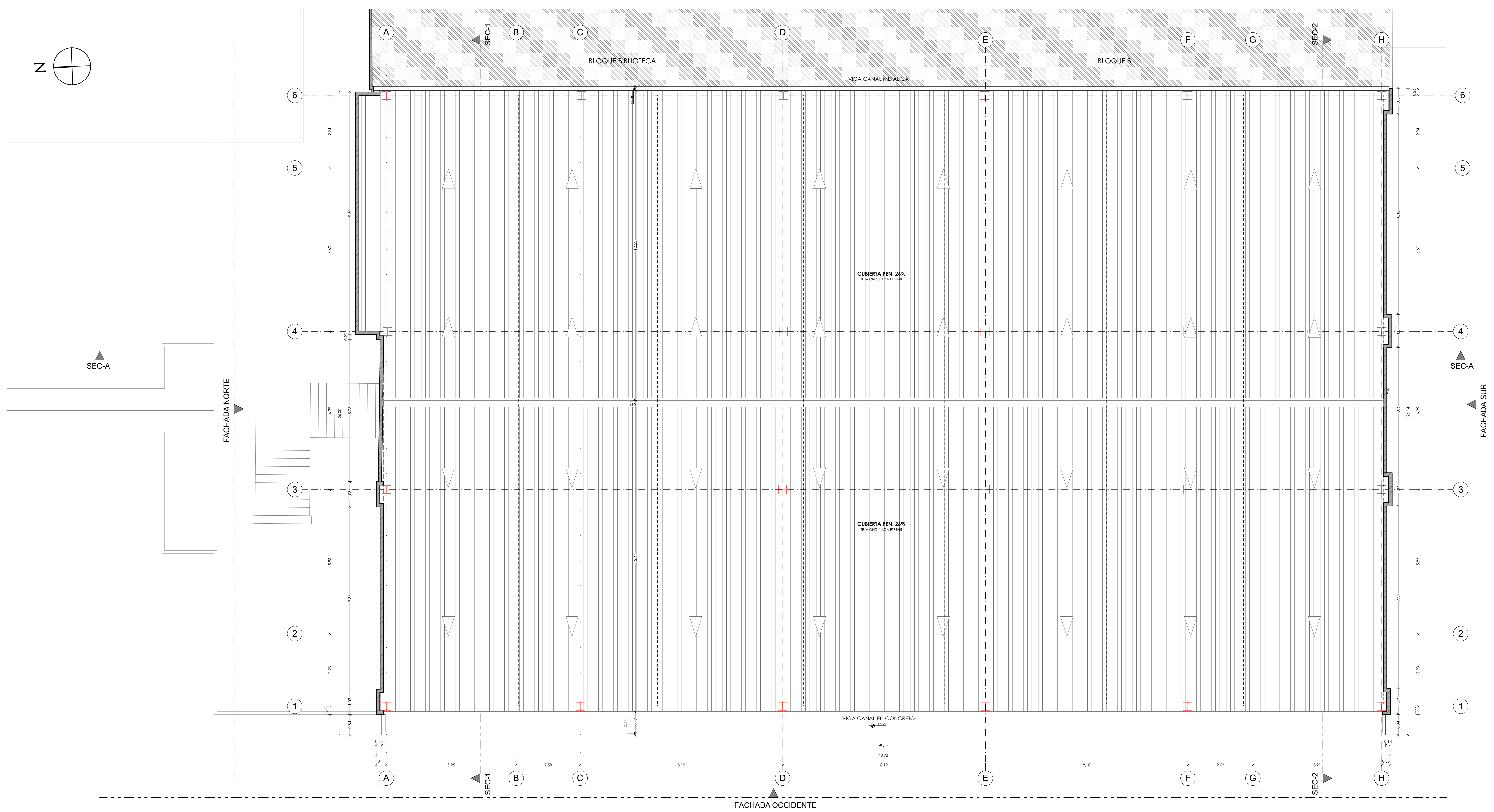

LEVANTAMIENTO CUBIERTA
Esc. 1:75

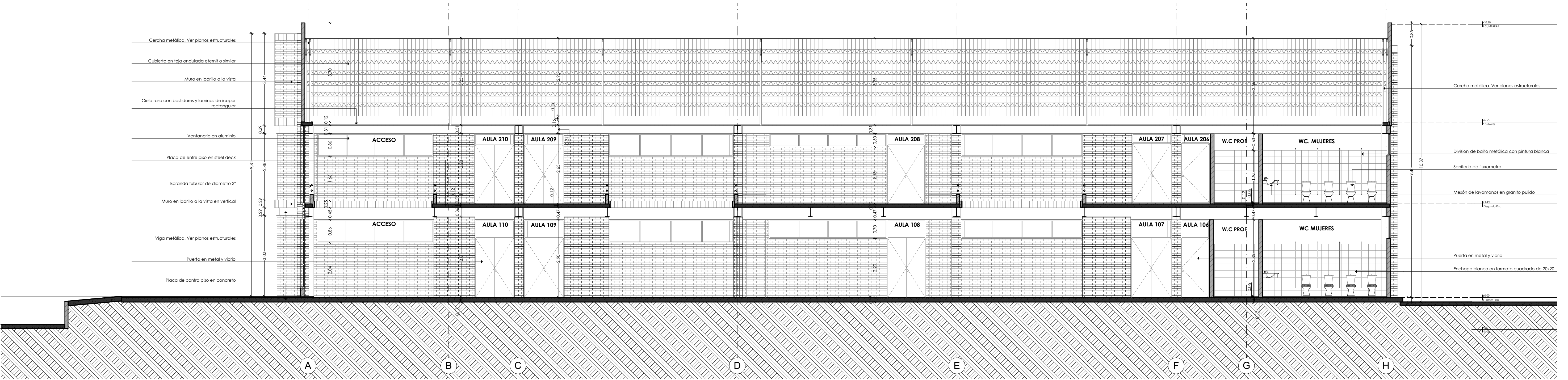

LEVANTAMIENTO SECCIÓN A
Esc. 1:75



UDEC
UNIVERSIDAD DE
CUNDINAMARCA

DIAGNOSTICO

**BLOQUE A
EXTENSIÓN SOACHA**

DIRECCIÓN:
Diagonal 9 No 48 - 85 - Soacha,
Cundinamarca

CONSULTOR



CONSULTORÍA

Neil Bladimir Bernal Rodríguez

Arq. **Neil Bladimir Bernal Rodríguez**
MAT. 25700 - 44305 CND

Marco Aurelio Peñaranda B.

Arq. **Marco Aurelio Peñaranda B.**
MAT. 25700 - 62387 CND

INTERVENTORIA

Mario Alejandro Belen Correa

Arq. **Mario Alejandro Belen Correa**
MAT. A211232015 - 88233650

SUPERVISIÓN

Jonathan Alejandro Sánchez Cardozo

Arq. **Jonathan Alejandro Sánchez Cardozo**
MAT. A222016 - 107263876
Firmado digitalmente por Fabio Julio Gil Sanabria
Unidad organizacional: UNIVERSIDAD DE
CUNDINAMARCA
Motivo: Planimetría Parte 5 Contrato Consultoría
FCIC 312 DE 2019
Lugar: Extensión Soacha
Fecha: 26/11/2020 10:39:26

Fabio Julio Gil Sanabria
DIRECTOR ADMINISTRATIVO DE LA EXTENSIÓN SOACHA

CONVENCIONES

MODIFICACIONES

VERSION	FECHA	REVISO	APROBO

CONTENIDO:
SECCIONES 1 y 2

ARCHIVO:
UDEC - BLOQUE A LEVANTAMIENTO.pptx
Escala:
Indicada

Fecha:
21/11/2020

COORDINACIÓN Y DISEÑO:

Arq. **Wilmar Franco Bedoya**
Mat. A20282017-1072643073

Arq. **Jhon Jaiber Medina Acosta**
Mat. A20952014-1019032925

VERSION	PLANO	NUMERO
V-01	LV-05	5 DE 5

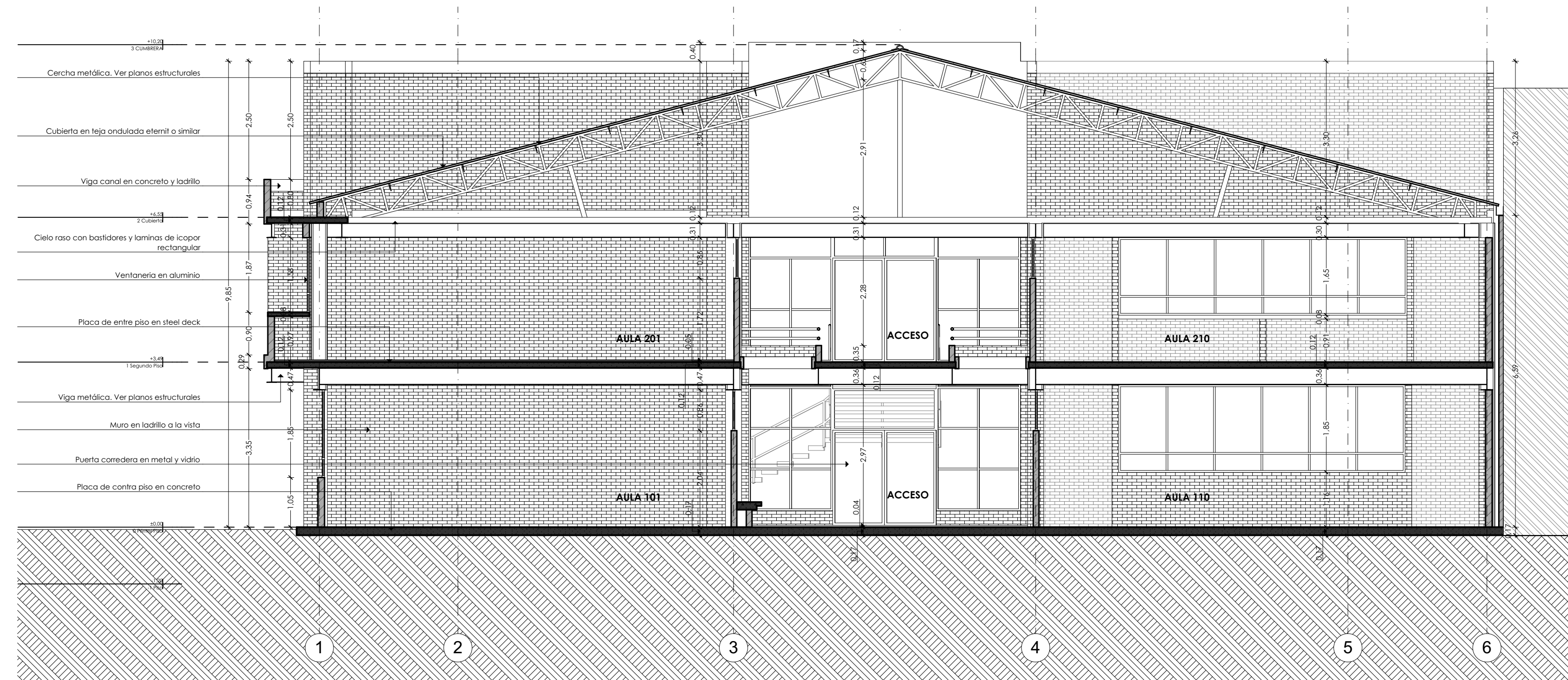

LEVANTAMIENTO SECCIÓN 1

Esc. 1:75

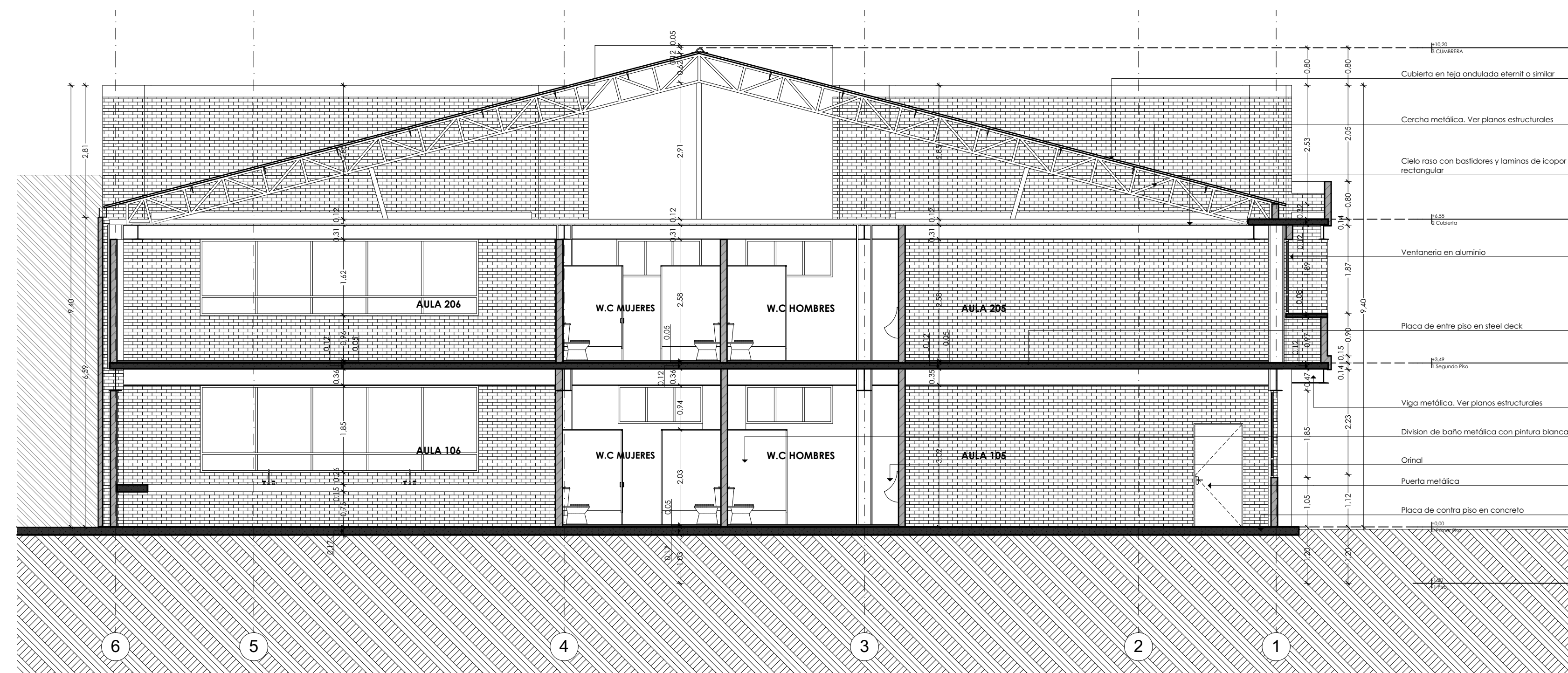

LEVANTAMIENTO SECCIÓN 2

Esc. 1:75