

Canalizaciones nuevas

- Cuarto de Telecomunicaciones
- Cajas de paso existentes
- Cajas de paso nuevas
- Canalizaciones

Sistema de Coordenadas MAGNA Colombia
 Proyección: UTM
 Datum: WGS 84



LEVANTAMIENTO ARQUITECTÓNICO

CONSULTOR:
GUSTAVO GARCÍA HERNÁNDEZ
 IC Mat. 25202-01016 CND
 Calle 20 No. 11-53 - Of. 101
 Tels : (1) 8311829 - (1) 8354238 - 3118985329
 GIARDOT - COLOMBIA

EXTENSIÓN:
SOACHA
 CODIGO:

25-754-02-01

DIGITALIZO:
GEOPOLIS GROUP SAS.
 NOMBRE DEL ARCHIVO:
TOPO_UDEC_SOACHA.dwg
 Versión: 2010

Vs. Bb. INTERVENTORA:
ARQ. PEDRO ENRIQUE LEÓN MÁRQUEZ
 MAT. PR. 25700-45245 CND

MODIFICACIONES:			
FECHA	DESCRIPCIÓN	HECHO	FECHA

CONTIENE:
TOPOGRAFÍA
EXTENSIÓN SOACHA
 PLANIMETRÍA
 ALTIMETRÍA
 ESCALA: 1:500

ARMADO:
 JUNIO/2013

PLANO:
01 DE 01

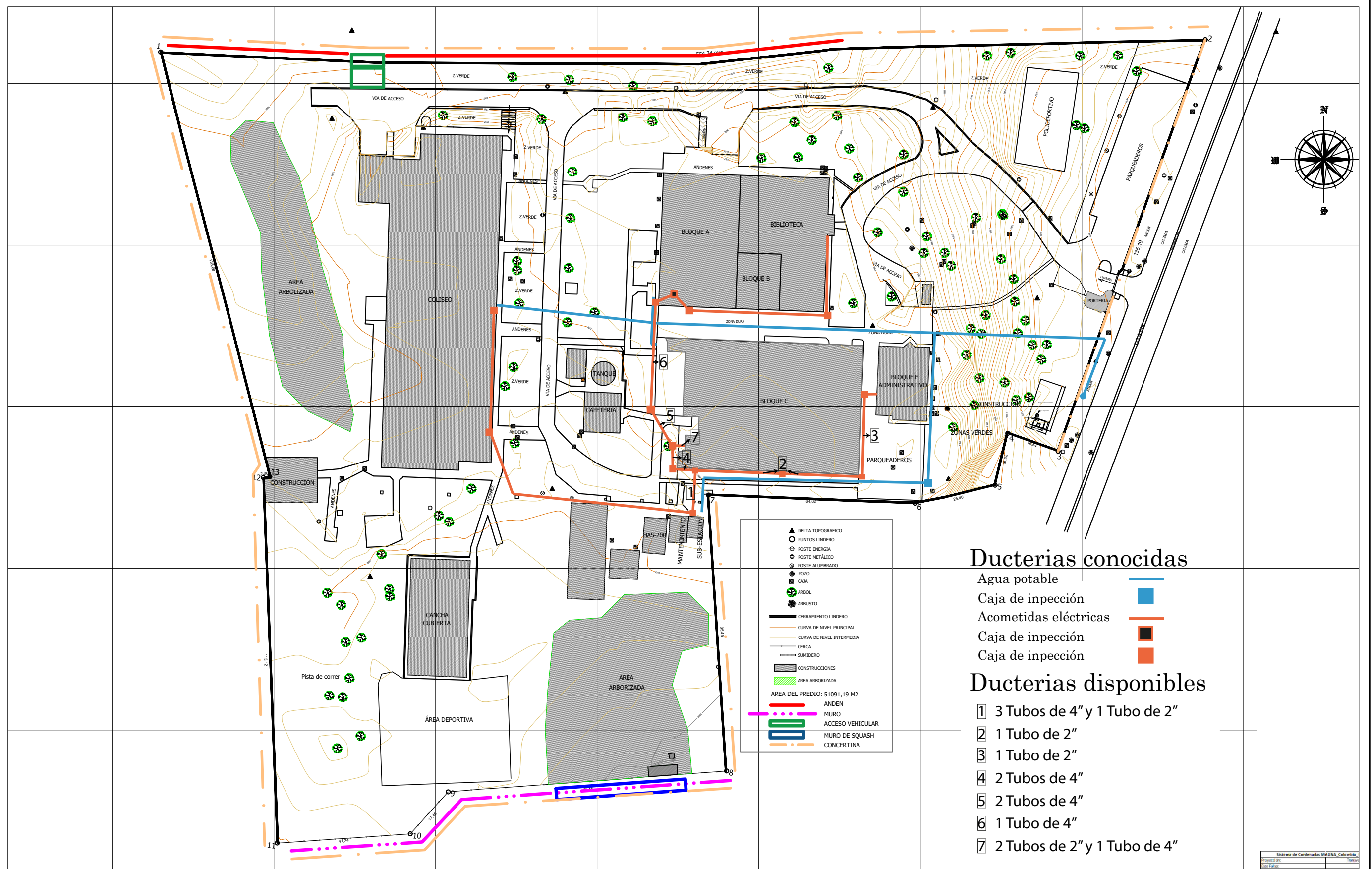

Ducterías conocidas

- Agua potable —
- Caja de inspección ■
- Acometidas eléctricas —
- Caja de inspección ■
- Caja de inspección ■

Ducterías disponibles

- 1 3 Tubos de 4" y 1 Tubo de 2"
- 2 1 Tubo de 2"
- 3 1 Tubo de 2"
- 4 2 Tubos de 4"
- 5 2 Tubos de 4"
- 6 1 Tubo de 4"
- 7 2 Tubos de 2" y 1 Tubo de 4"

Sistema de Cadenas MAGNA Colombia
 Proyecto del:
 Escala:
 Fecha:



LEVANTAMIENTO ARQUITECTÓNICO

CONSULTOR:
GUSTAVO GARCÍA HERNÁNDEZ
 IC Mat. 25202-01010 CND
 Calle 20 No. 11-53 - Of. 101
 Tels : (1) 8311829 - (1) 8354238 - 3118985329
 GIHARDOT - COLOMBIA

EXTENSIÓN:
SOACHA
 CODIGO:

 25-754-02-01

DIGITALIZÓ:
GEOPOLIS GROUP SAS.
 NOMBRE DEL ARCHIVO:
TOPO_UDEC_SOACHA.dwg
 Versión: 2010

Vs. Bn. INTERVENTORA:
ARQ. PEDRO ENRIQUE LEÓN MÁRQUEZ
 MAT. PR. 25700-45245 CND

MODIFICACIONES:			
FECHA	DESCRIPCIÓN	HECHO	FECHA

CONTIENE:
TOPOGRAFÍA
EXTENSIÓN SOACHA
 PLANIMETRÍA
 ALTIMETRÍA
 ESCALA 1:500

ARMADO:
 JUNIO/2013

PLANO:
01 DE 01

Diagrama logico anillo 1



UDEC
UNIVERSIDAD DE
CUNDINAMARCA

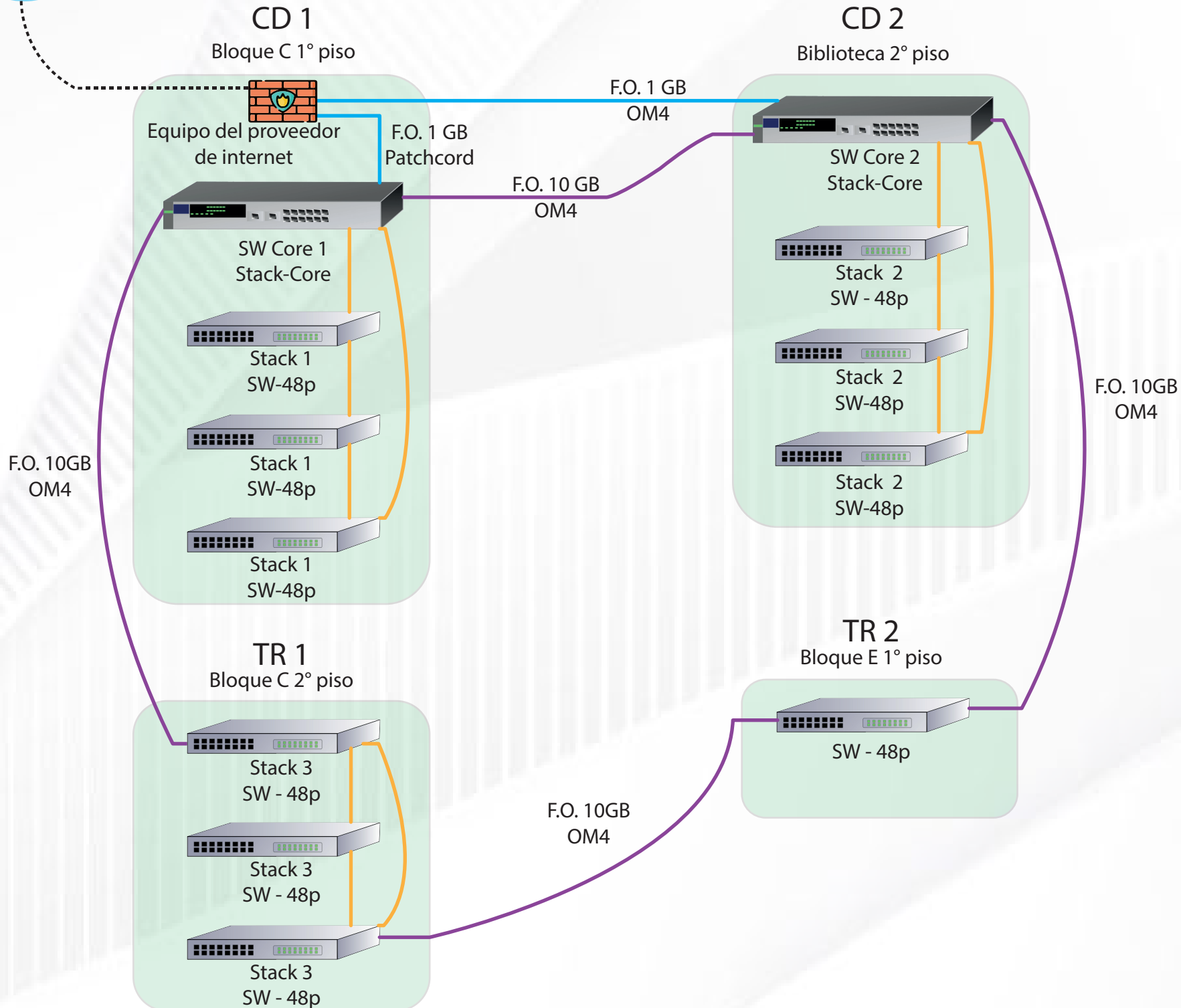

Convenciones

- Fibra optica a 10GB
- Cables DAC 3m SFP+ 10GB
- Fibra optica a 1 GB