

fachada posterior  
escala: 1:125

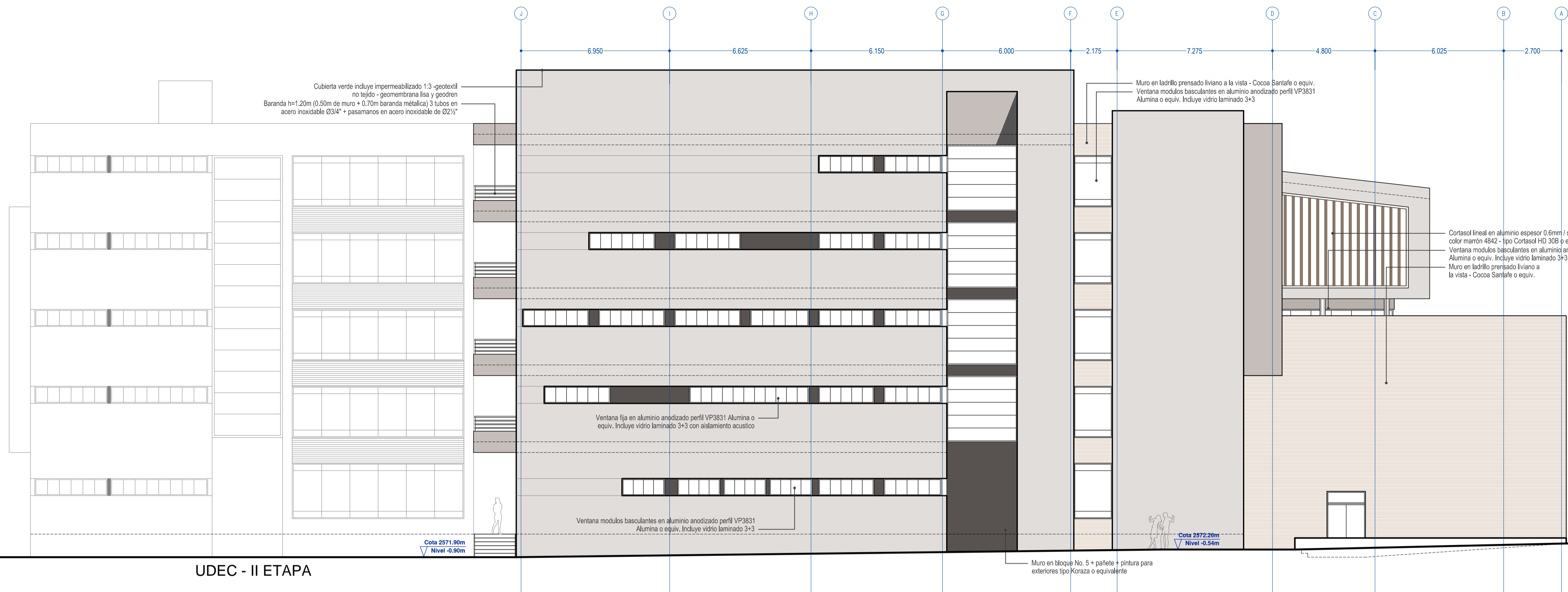

cub
NIVEL ESTRUCTURAL +0.90m
5
NIVEL ESTRUCTURAL +13.90m
4
NIVEL ESTRUCTURAL +11.70m
3
NIVEL ESTRUCTURAL +8.30m
2
NIVEL ESTRUCTURAL +4.90m
1
NIVEL ESTRUCTURAL +1.50m



UDEC - II ETAPA

corte longitudinal 2 - 2 auditorio 2  
escala: 1:125

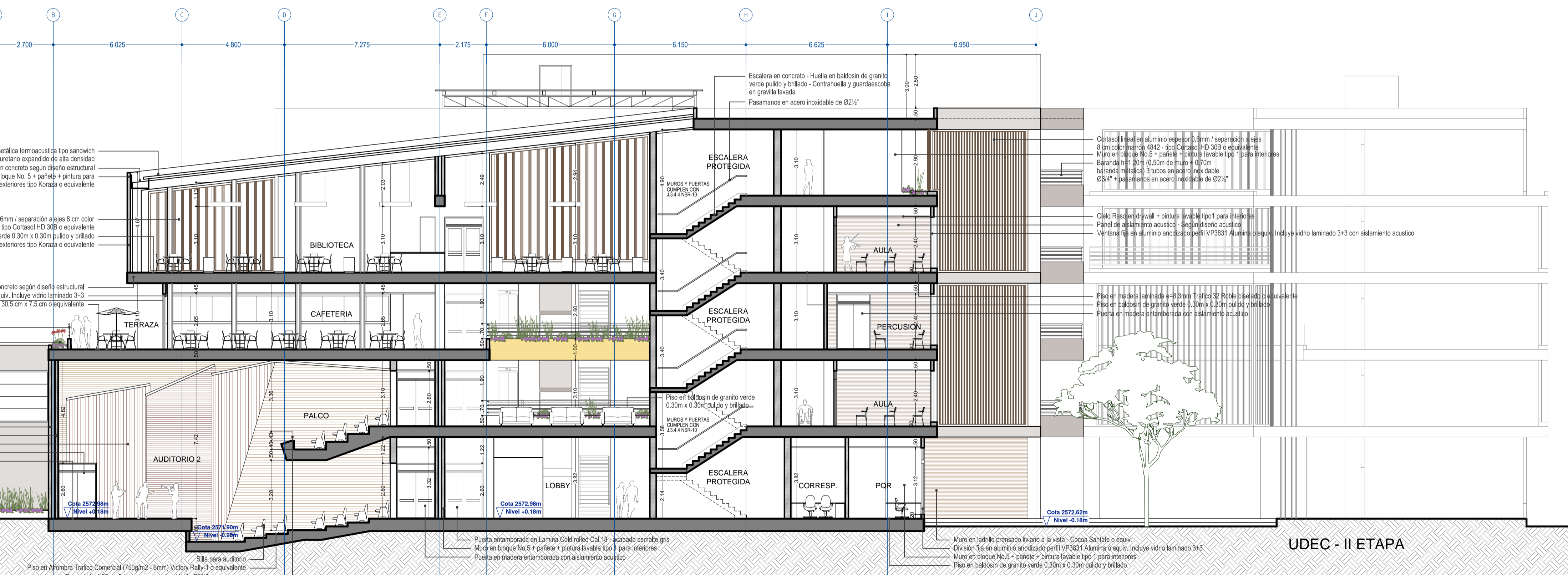

cub
NIVEL ESTRUCTURAL +0.90m
5
NIVEL ESTRUCTURAL +13.90m
4
NIVEL ESTRUCTURAL +11.70m
3
NIVEL ESTRUCTURAL +8.30m
2
NIVEL ESTRUCTURAL +4.90m
1
NIVEL ESTRUCTURAL +1.50m

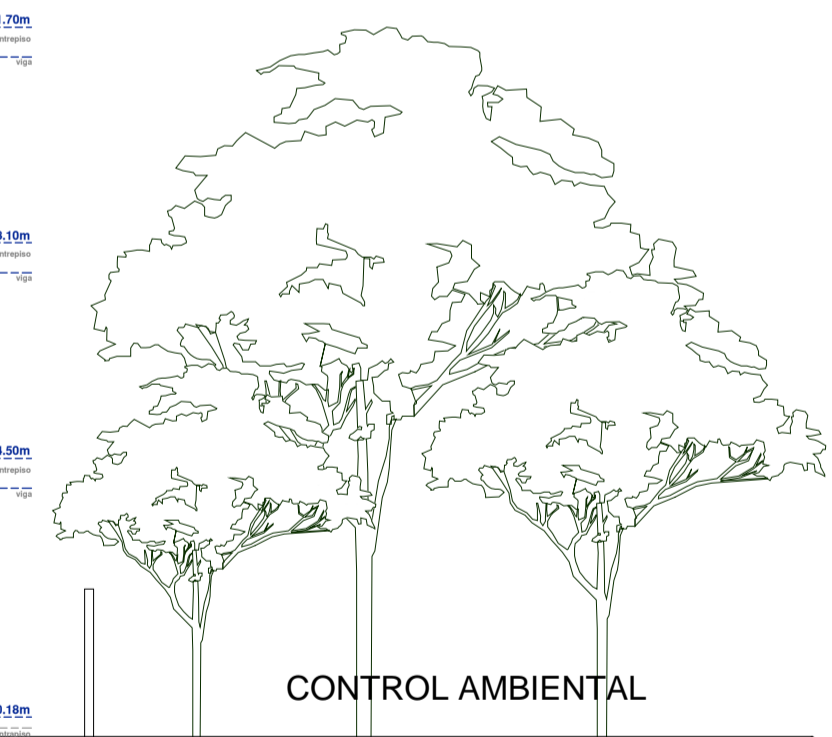

AVENIDA INDUSTRIAL

UDEC - II ETAPA



CONTRATO:  
CONSULTORÍA  
F-CTC-108 DE 2018

PROYECTO:  
NUEVA SEDE  
MUNICIPIO DE ZIPAQUIRA  
CRA 15 N° 01 SUR 70

CONSULTOR:  
CONSORCIO  
NUEVA ERA 2018  
CRA 71 C N° 52 - 34 Ofc. 102  
Bogotá D.C.

CONTIENE:  
FACHADA POSTERIOR  
CORTE 2 - 2  
IMAGENES

DISÑO:  
Arq. CARLOS CHAMAT REYES  
diseño urbano & arquitectónico  
chamatarquitectos

ESCALA:  
1 : 125

NOMBRE DEL ARCHIVO:  
01-diseñoarqUDECzipa-def.dwg

FECHA:  
Junio de 2020

FECHA	MODIFICACIONES	REVISO	APROBADO
28 MAR 2019	APROBACION IMPLANTACION ESQUEMA BASICO		
04 JUL 2019	APROBACION ANTEPROYECTO ARQUITECTONICO		
28 DIC 2019	APROBACION LICENCIA DE CONSTRUCCION RES. 99912019		
01 JUN 2020	APROBACION DISEÑO ARQUITECTONICO DEFINITIVO		

VO BO SUPERVISORES:  
Dra. MARISOL ALVARADO CASTILLO.  
Arq. PEDRO ENRIQUE LEON M.

PLANO:  
**ARQ  
09**  
09 DE 14