

fachada principal - Avenida 15

escala: 1:125

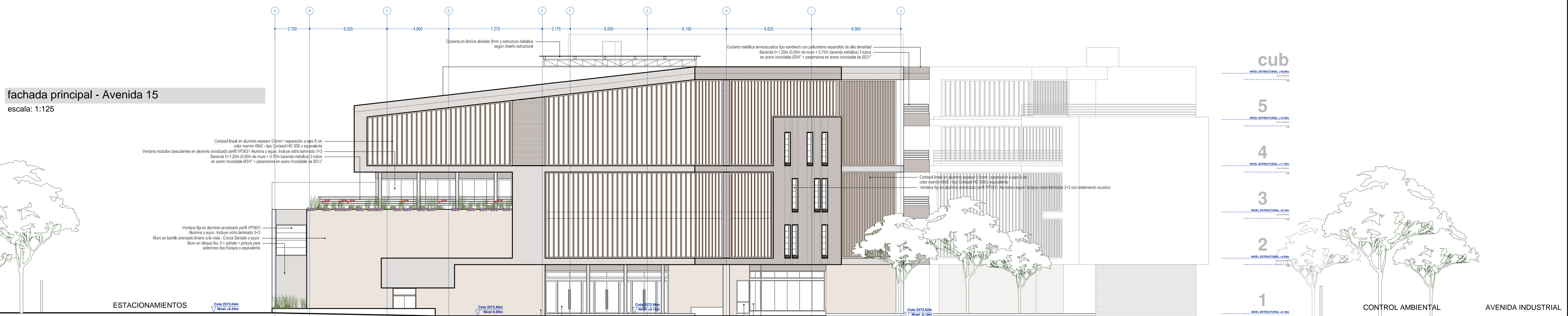

ESTACIONAMIENTOS



UDEC - II ETAPA

CONTROL AMBIENTAL AVENIDA INDUSTRIAL

corte longitudinal 1 - 1 auditorio 1

escala: 1:125



ESTACIONAMIENTOS

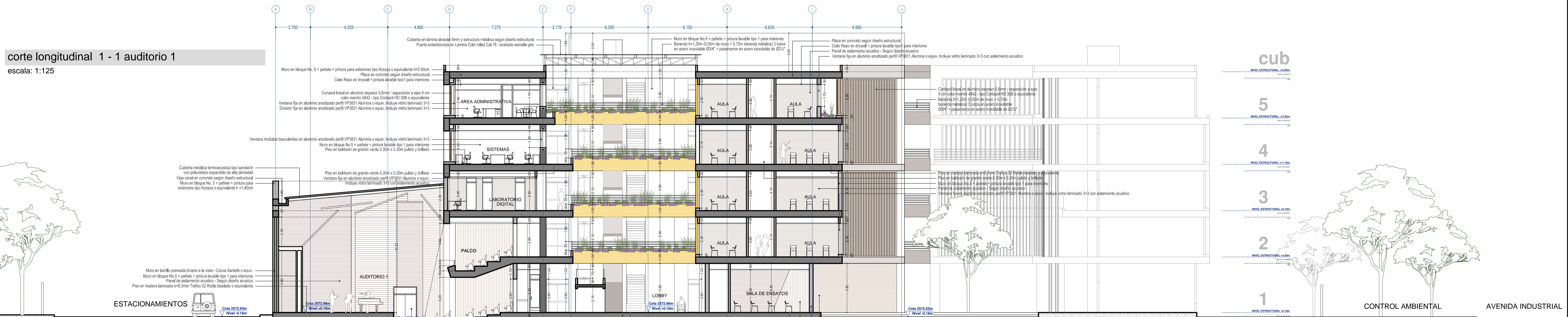

UDEC - II ETAPA

CONTROL AMBIENTAL AVENIDA INDUSTRIAL

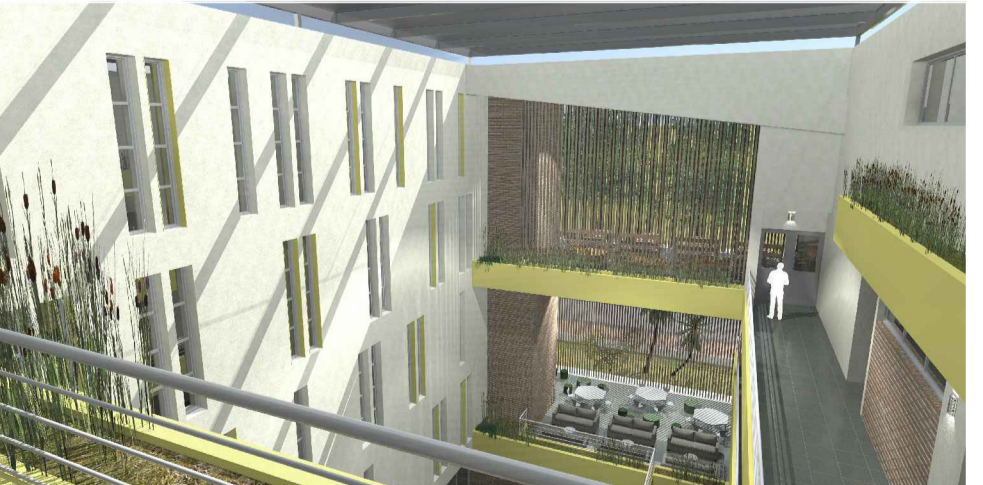
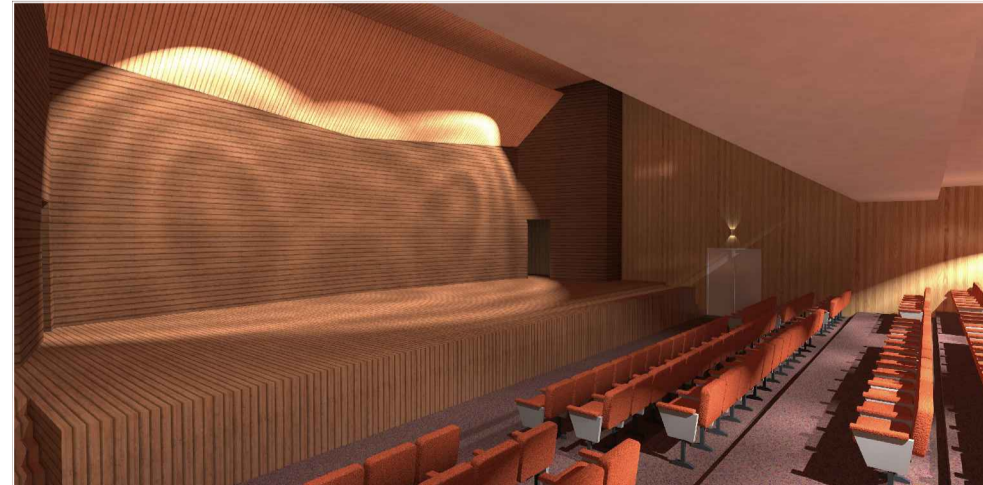

**UDEC**  
UNIVERSIDAD DE CUNDINAMARCA

CONTRATO:  
**CONSULTORÍA F-CTC-108 DE 2018**

PROYECTO:  
**NUEVA SEDE MUNICIPIO DE ZIPAQUIRA CRA 15 N° 01 SUR 70**

CONSULTOR:  
**CONSORCIO NUEVA ERA 2018**  
CRA 71 C N° 52 - 34 Ofc. 102 Bogotá D.C.

CONTIENE:  
**FACHADA PRINCIPAL - Avenida 15**  
**CORTE 1 - 1**  
**IMAGENES**

DISEÑO:  
**Arq. CARLOS CHAMAT REYES**  
diseño urbano & arquitectónico  
**chamatarquitectos**  
S. - S. - S.

ESCALA:  
**1 : 125**

NOMBRE DEL ARCHIVO:  
**01-diseñoarquitectonico-def.dwg**

FECHA:  
**Junio de 2020**

FECHA	MODIFICACIONES	REVISO	APROBO
20 MAR 2019	APROBACION IMPLANTACION ESQUEMA BASICO		
04 JUL 2019	APROBACION ANTEPROYECTO ARQUITECTONICO		
28 DEC 2019	APROBACION LICENCIA DE CONSTRUCCION RES. 09912019		
01 JUN 2020	APROBACION DISEÑO ARQUITECTONICO DEFINITIVO		

VO BO SUPERVISORES:  
**Dra. MARISOL ALVARADO CASTILLO.**  
**Arq. PEDRO ENRIQUE LEON M.**

PLANO:  
**ARQ 08**  
08 DE 14