

corte longitudinal 5 - 5
 escala: 1:125

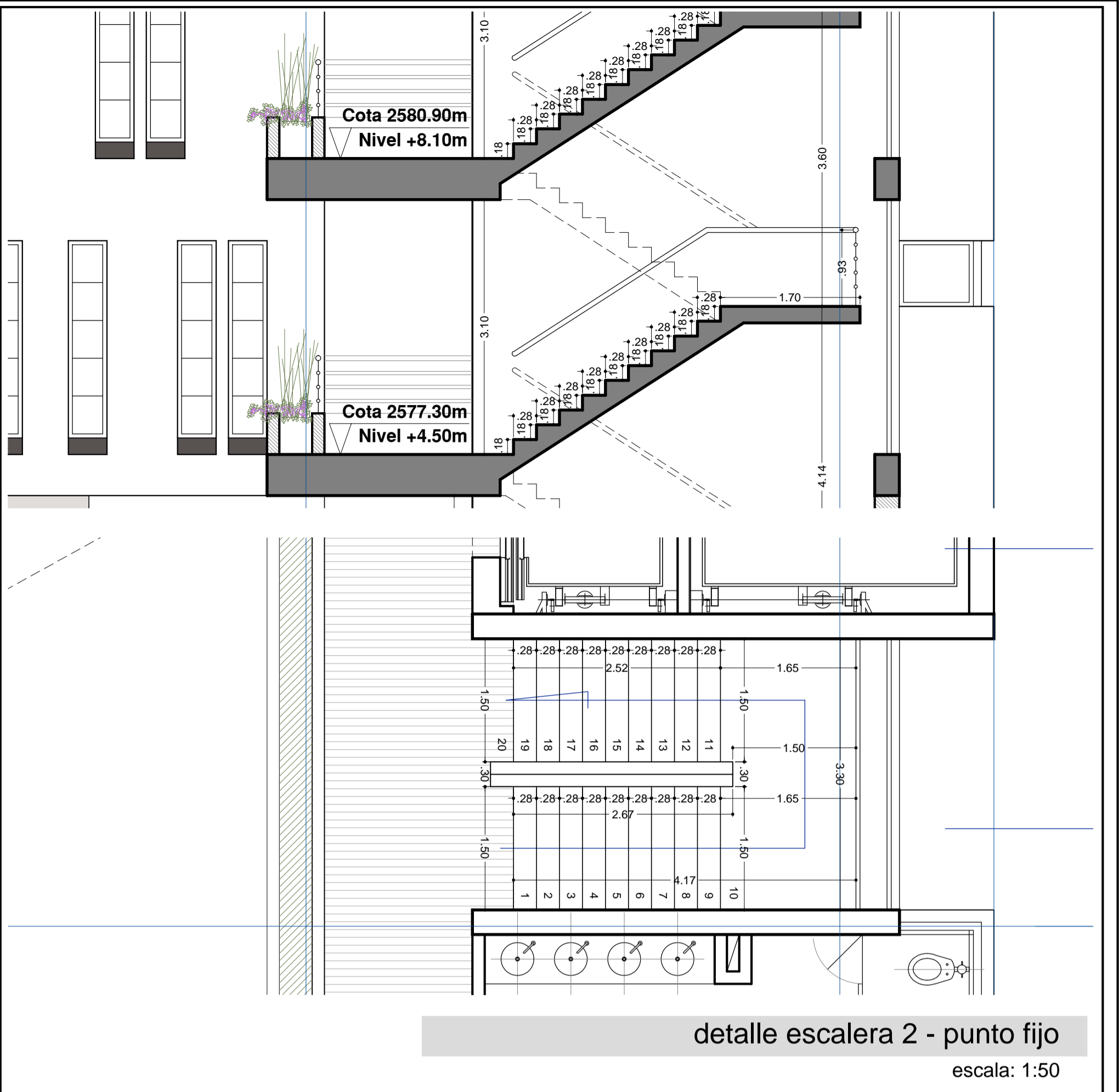

detalle escalera 2 - punto fijo
 escala: 1:50

corte transversal 6 - 6
 escala: 1:125

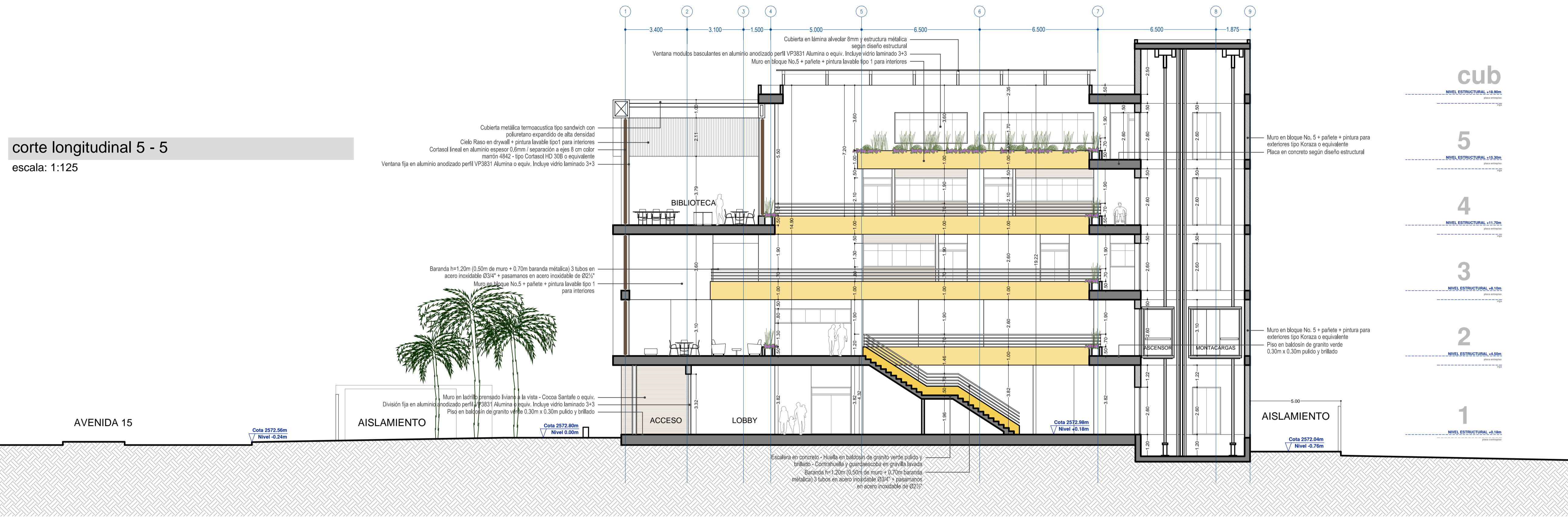
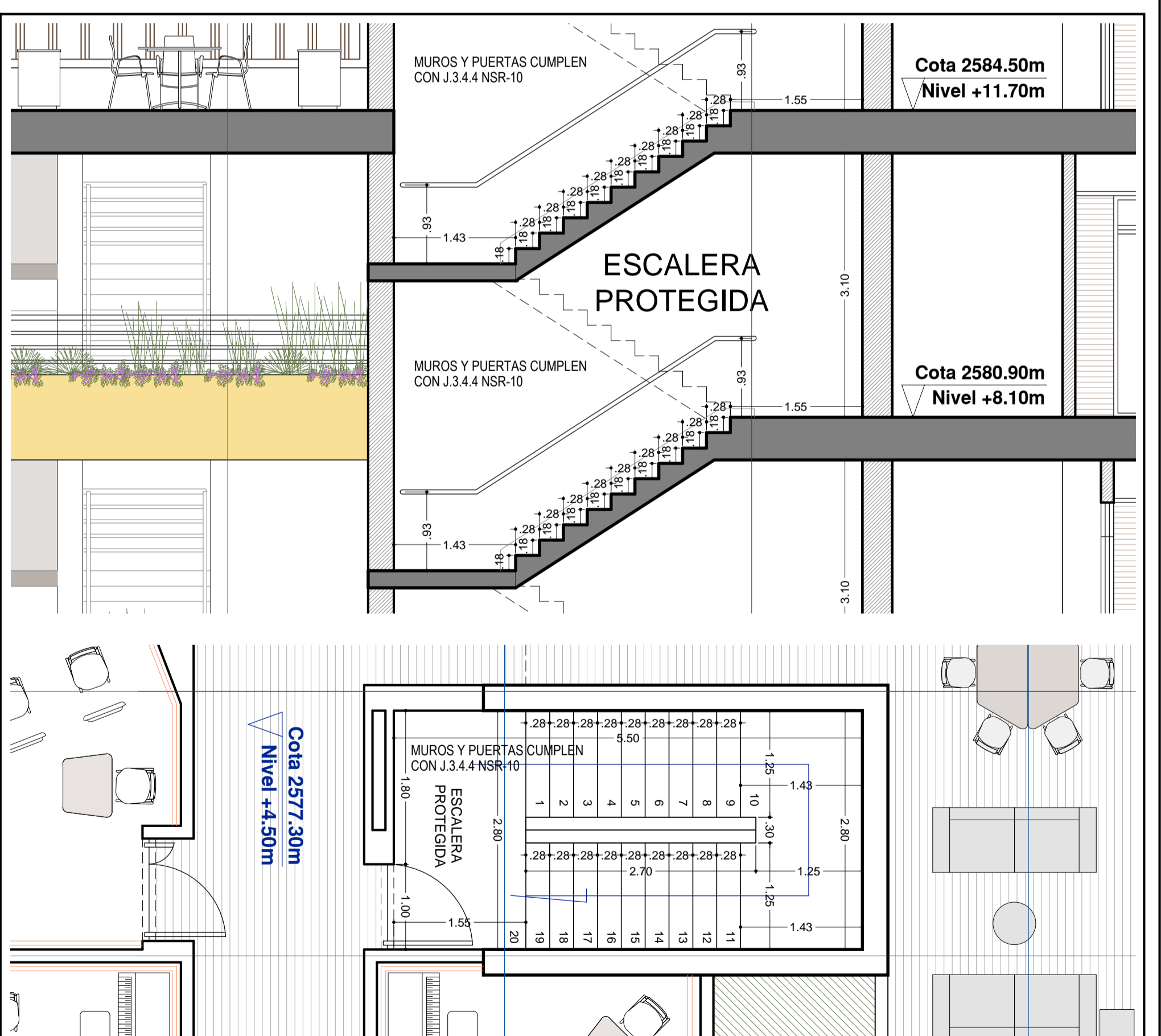
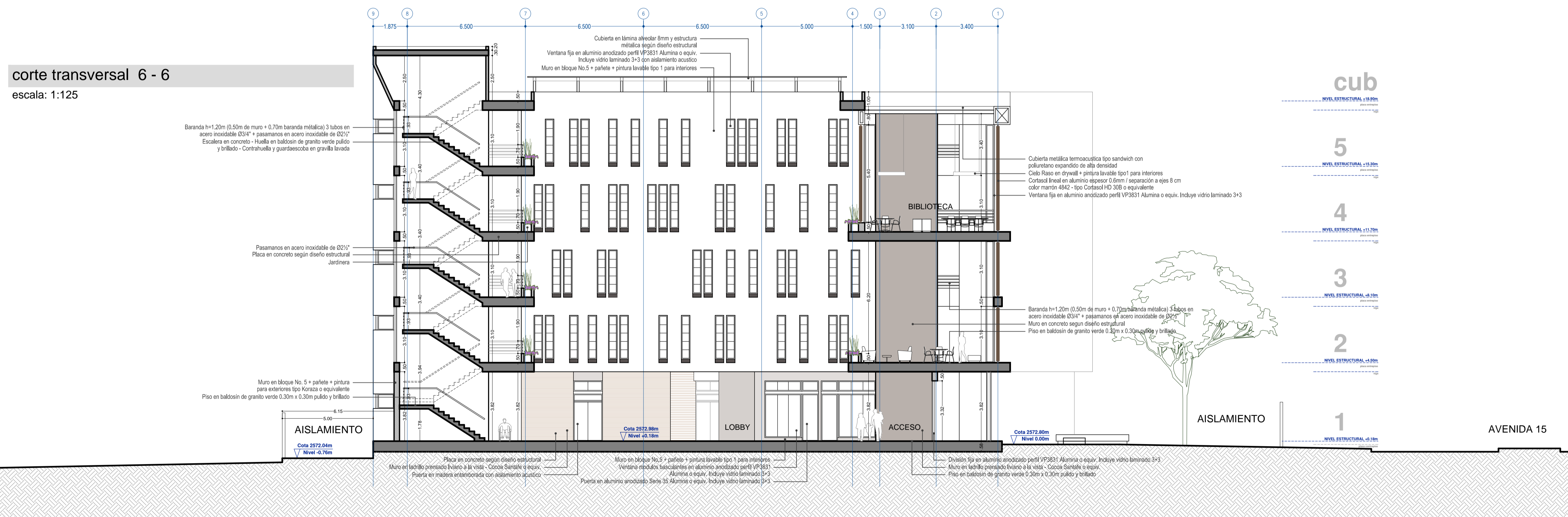

detalle escalera 3 - protegida
 escala: 1:50



UNIVERSIDAD DE CUNDINAMARCA
UDEC
 UNIVERSIDAD DE CUNDINAMARCA

CONTRATO:
 CONSULTORÍA F-CTC-108 DE 2018

PROYECTO:
 NUEVA SEDE MUNICIPIO DE ZIPAQUIRA
 CRA 15 Nº 01 SUR 70

CONSULTOR:
 CONSORCIO NUEVA ERA 2018
 CRA 71 C Nº 52 - 34 Ofc. 102
 Bogotá D.C.

CONTIENE:
 CORTE 5 - 5
 CORTE 6 - 6
 DETALLE ESCALERAS
 IMAGENES

DISEÑO:
 Arq. CARLOS CHAMAT REYES
 diseño urbano & arquitectónico
chamatarquitectos
 S. - B. - S.

ESCALA:
 1 : 125

NOMBRE DEL ARCHIVO:
 01-diseñoarqUDECzipa-def.dwg

FECHA:
 Junio de 2020

FECHA	MODIFICACIONES	REVISÓ	APROBÓ
28.MAR.2019	APROBACION IMPLANTACION ESQUEMA BASICO		
04.JUL.2019	APROBACION ANTEPROYECTO ARQUITECTONICO		
28.OCT.2019	APROBACION LICENCIA DE CONSTRUCCION RES. 09912019		
01.FEB.2020	APROBACION DISEÑO ARCHITECTONICO DEFINITIVO		

Vo Bo SUPERVISORES:
 Dra. MARISOL ALVARADO CASTILLO.
 Arq. PEDRO ENRIQUE LEON M.

PLANO:
ARQ 11
 11 DE 14