	MACROPROCESO DE APOYO	CÓDIGO: ADOr010
	PROCESO GESTIÓN DOCUMENTAL	VERSIÓN: 11
	ACTA	VIGENCIA: 2024-09-02
		PAGINA: 1 de 13

32.3

ACTA No. 14 DEL 2025 – 11 - 01

CLASE DE REUNIÓN:	COMITÉ EXTRA-ORDINARIO DE EXPERIENCIAS FORMATIVAS.
CIUDAD Y FECHA:	FUSAGASUGÁ, 2025 - 09 - 22
HORA:	1:30 p.m. – 1:53 p.m.
LUGAR:	Mediación tecnológica plataforma Microsoft Teams.
MIEMBROS:	<p>Doctora LEYDER ANDREA REY VARGAS. Jefe Oficina de Desarrollo Académico.</p> <p>Ingeniera PAOLA ANDREA RAMÍREZ SUAZA. Jefe de Recursos Físicos y Servicios Generales.</p> <p>Doctor MIGUEL ALEJANDRO FLECHAS MONTAÑO. Decano Facultad Ciencias Administrativas y Contables.</p> <p>Doctor ANDRES MOGOLLON REINA. Coordinador del Programa Zootecnia Fusagasugá.</p> <p>Doctora SANDRA PATRICIA CARMONA URUEÑA Coordinadora Enfermería Girardot</p> <p>Doctora CATHERIN NINOSKA GUEVARA GARZÓN. Directora Financiera.</p> <p>Ingeniero JESÚS ENRIQUE PABÓN QUINTERO. Director Administrativo de la Extensión Soacha.</p> <p>Doctora ADRIANA ASENCIÓN TORRES ESPITIA. Directora de Planeación Institucional.</p> <p>Doctora LAURA NATHALY ORTIZ BECERRA. Directora Jurídica.</p> <p>Doctora LUZ ETELVINA LOZANO SOTO Directora Talento Humano.</p> <p>Estudiante CRISTIAN YAIR LEÓN Representante de los Estudiantes</p> <p>Estudiante LAURA CATALINA ÁVILA GONZÁLEZ Representante Consejo de Facultad Ciencias de la Salud</p>
AUSENTES:	<p>Estudiante LAURA CATALINA ÁVILA GONZÁLEZ Representante Consejo de Facultad Ciencias de la Salud</p>

	MACROPROCESO DE APOYO	CÓDIGO: ADOr010
	PROCESO GESTIÓN DOCUMENTAL	VERSIÓN: 11
	ACTA	VIGENCIA: 2024-09-02
		PAGINA: 2 de 13

INVITADOS:

HAWIRSON VARELA BARBOSA.
Oficina Desarrollo Académico.

SERGIO ESTEBAN VILLAMIL GONZALEZ.
Oficina Recursos Físicos y Servicios Generales.

ORDEN DEL DÍA:

1. LLAMADO A LISTA Y VERIFICACIÓN DEL QUÓRUM.
2. LECTURA Y APROBACIÓN DEL ORDEN DEL DÍA.
3. APROBACIÓN. EXPERIENCIAS FORMATIVAS PROYECTADAS - I CONVOCATORIA U CUNDINAMARCA SIGLO 21.
4. PROPOSICIONES Y VARIOS.

DESARROLLO DE LA SESIÓN:

1. LLAMADO A LISTA Y VERIFICACIÓN DEL QUÓRUM.

La Secretaría Técnica inició el proceso de llamado a lista y verificación del quórum, confirmando la asistencia de los 10 miembros que conforman el Comité, declarándose quórum completo para dar inicio válido a la sesión.

2. LECTURA Y APROBACIÓN DEL ORDEN DEL DÍA.

La Secretaría Técnica sometió a consideración el orden del día propuesto para la sesión, el cual fue aprobado por unanimidad con el voto favorable de los 10 miembros del Comité presentes, procediéndose con su desarrollo según lo establecido.

3. APROBACIÓN. EXPERIENCIAS FORMATIVAS PROYECTADAS - I CONVOCATORIA U CUNDINAMARCA SIGLO 21.

3.1. EXPERIENCIAS FORMATIVAS QUE CUMPLEN CON LOS REQUISITOS TÉCNICOS, ACADÉMICOS Y JURÍDICOS.

Una vez consolidado el número total de solicitudes radicadas y verificadas las propuestas presentadas por los programas académicos de las distintas Unidades Regionales, y posterior al proceso de revisión colaborativa, etapa de subsanación y resolución de reclamaciones, se evidencia que de las 225, un total de 162 solicitudes cumplen con la totalidad de los requisitos establecidos en el Acuerdo No. 005 de 2025, modificado por el Acuerdo No. 029 de 2025, así como en lo contenido en los términos de referencia de la I Convocatoria de Experiencias Formativas Ucundinamarca Siglo 21 y en sus respectivas adendas.

Ilustración 1,

Experiencias Formativas que cumplen con los requisitos técnicos, académicos y jurídicos.

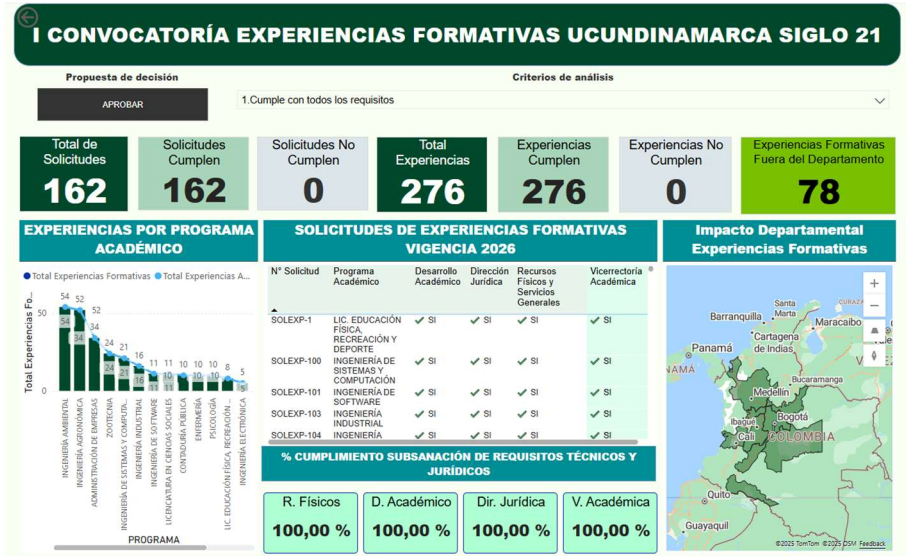

Fuente: Jefatura de Recursos Físicos y Servicios Generales.

En virtud de lo anterior, el Comité de Experiencias Formativas **APRUEBA** con **9** votos a favor las 162 solicitudes SOLEXP radicadas que cumplen con la totalidad de requisitos, identificadas de la siguiente manera:

Ver Anexo: 1. EXPERIENCIAS FORMATIVAS QUE CUMPLEN CON LOS REQUISITOS TÉCNICOS, ACADÉMICOS Y JURÍDICOS.

Correspondientes a los diferentes programas académicos y unidades regionales de la Universidad de Cundinamarca para su ejecución en la vigencia 2026, por encontrarse ajustadas a los lineamientos institucionales y garantizar el adecuado desarrollo de los procesos formativos.

	MACROPROCESO DE APOYO	CÓDIGO: ADOr010
	PROCESO GESTIÓN DOCUMENTAL	VERSIÓN: 11
	ACTA	VIGENCIA: 2024-09-02
		PAGINA: 4 de 13

El requisito jurídico establecido en el numeral 6 de los términos de referencia de la I Convocatoria de Experiencias Formativas Ucundinamarca Siglo 21 será verificado con al menos veinte (20) días hábiles de antelación a la ejecución de la experiencia formativa y con el diligenciamiento del Anexo No. 4 – Verificación de estudiantes menores de edad para salidas académicas.

El requisito jurídico establecido en el numeral 7 de los términos de referencia de la I Convocatoria de Experiencias Formativas Ucundinamarca Siglo 21 será verificado previo a la ejecución de la experiencia formativa, mediante certificación expedida por la Dirección de Bienestar Universitario, en la cual conste que los estudiantes participantes cumplen con las condiciones requeridas.

UNIDAD REGIONAL, EXTENSION CHIA													
FACULTAD DE CIENCIAS ADMINISTRATIVAS, ECONOMICAS Y CONTABLES													
ADMINISTRACIÓN DE EMPRESAS													
IDENTIFICADOR	DOCENTE GCA PRINCIPAL	No. DE ASISTENTES	SEMESTRE	CAMPO APRENDIZAJE O NÚCLEO TEMÁTICO 01	ORGANIZACIÓN O LUGAR	KILOMETRAJE	¿SE REALIZA EN LOS DOS PERIODOS?	INICIO	TERMINACIÓN	No DÍAS	INICIO 02	TERMINACIÓN 02	No DÍAS 02
SOLEXP-41	MENEZ FORERO JUAN CARLOS	35	3	RESPONSABILIDAD SOCIAL EN LAS ORGANIZACIONES	Banco de Alimentos de Zipaquirá.	40	SI	2026/04/15	2026/04/15	1	2026/09/23	2026/09/23	1
SOLEXP-45	OLIVELLA ZULETA CARLOS HUMBERTO	35	3	SISTEMAS PRODUCTIVOS	Extensión soacha laboratorio hass 200	100	SI	2026/04/18	2026/04/18	1	2026/10/21	2026/10/21	1
CONTADURÍA PÚBLICA													
IDENTIFICADOR	DOCENTE GCA PRINCIPAL	No. DE ASISTENTES	SEMESTRE	CAMPO APRENDIZAJE O NÚCLEO TEMÁTICO 01	ORGANIZACIÓN O LUGAR	KILOMETRAJE	¿SE REALIZA EN LOS DOS PERIODOS?	INICIO	TERMINACIÓN	No DÍAS	INICIO 02	TERMINACIÓN 02	No DÍAS 02
SOLEXP-80	GUERRERO MENDEZ FREDY ALONSO	25	septimo	FUNDAMENTOS DE AUDITORIA	productos Ramo	88	SI	2026/04/06	2026/04/06	1	2026/10/05	2026/10/05	1
FACULTAD DE INGENIERIA ING. MECATRÓNICA													
IDENTIFICADOR	DOCENTE GCA PRINCIPAL	No. DE ASISTENTES	SEMESTRE	CAMPO APRENDIZAJE O NÚCLEO TEMÁTICO 01	ORGANIZACIÓN O LUGAR	KILOMETRAJE	¿SE REALIZA EN LOS DOS PERIODOS?	INICIO	TERMINACIÓN	No DÍAS	INICIO 02	TERMINACIÓN 02	No DÍAS 02
SOLEXP-202	RAMIREZ MARTINEZ DANIEL CAMILO	40	2	PROGRAMACION I	UNIVERSIDAD DE CUNDINAMARCA SEDE FUSAGASUGA	198	No	2026/05/08	2026/05/08	1	EL PROGRAMA NO SOLICITO LA EXPERIENCIA PARA EL SEGUNDO PERIODO	EL PROGRAMA NO SOLICITO LA EXPERIENCIA PARA EL SEGUNDO PERIODO	
SOLEXP-207	MONTES CASTIBLANCO DIANA ALEXANDRA	40	4	PROGRAMACION II	UNIVERSIDAD DE CUNDINAMARCA SEDE FUSAGASUGA	198	No	2026/11/06	2026/11/06	1	EL PROGRAMA NO SOLICITO LA EXPERIENCIA PARA EL SEGUNDO PERIODO	EL PROGRAMA NO SOLICITO LA EXPERIENCIA PARA EL SEGUNDO PERIODO	
SOLEXP-214	MATALLANA PORRAS WILLIAM ALEXANDER	40	3	CALCULO MULTIVARIADO	UNIVERSIDAD DE CUNDINAMARCA SEDE FUSAGASUGA	198	No	2026/11/05	2026/11/05	1	EL PROGRAMA NO SOLICITO LA EXPERIENCIA PARA EL SEGUNDO PERIODO	EL PROGRAMA NO SOLICITO LA EXPERIENCIA PARA EL SEGUNDO PERIODO	
SOLEXP-219	BLANCO ARIAS YENNY YOHANNA	40	3	FISICA (MECANICA)	UNIVERSIDAD DE CUNDINAMARCA SEDE SOACHA	94	No	2026/05/06	2026/05/06	1	EL PROGRAMA NO SOLICITO LA EXPERIENCIA PARA EL SEGUNDO PERIODO	EL PROGRAMA NO SOLICITO LA EXPERIENCIA PARA EL SEGUNDO PERIODO	
INGENIERÍA DE SISTEMAS Y COMPUTACIÓN													
IDENTIFICADOR	DOCENTE GCA PRINCIPAL	No. DE ASISTENTES	SEMESTRE	CAMPO APRENDIZAJE O NÚCLEO TEMÁTICO 01	ORGANIZACIÓN O LUGAR	KILOMETRAJE	¿SE REALIZA EN LOS DOS PERIODOS?	INICIO	TERMINACIÓN	No DÍAS	INICIO 02	TERMINACIÓN 02	No DÍAS 02
SOLEXP-138	MANRIQUE CASTRO MARTHA ANDREA	40	5	SISTEMAS DE INFORMACION	Universidad de Cundinamarca Sede Fusagasugá	198	No	2026/05/08	2026/05/08	1	EL PROGRAMA NO SOLICITO LA EXPERIENCIA PARA EL SEGUNDO PERIODO	EL PROGRAMA NO SOLICITO LA EXPERIENCIA PARA EL SEGUNDO PERIODO	
SOLEXP-151	GUTIERREZ AREVALO FABIAN RODRIGO	40	7	PLANEACION ESTRATEGICA	UNIVERSIDAD DE CUNDINAMARCA SEDE SOACHA	94	No	2026/05/06	2026/05/06	1	EL PROGRAMA NO SOLICITO LA EXPERIENCIA PARA EL SEGUNDO PERIODO	EL PROGRAMA NO SOLICITO LA EXPERIENCIA PARA EL SEGUNDO PERIODO	
SOLEXP-157	MATALLANA PORRAS WILLIAM ALEXANDER	40	3	CALCULO MULTIVARIADO	UNIVERSIDAD DE CUNDINAMARCA SEDE FUSAGASUGA	198	No	2026/11/05	2026/11/05	1	EL PROGRAMA NO SOLICITO LA EXPERIENCIA PARA EL SEGUNDO PERIODO	EL PROGRAMA NO SOLICITO LA EXPERIENCIA PARA EL SEGUNDO PERIODO	
SOLEXP-170	CANON VARELA EDISON GUSTAVO	40	6	REDES Y COMUNICACIÓN	UNIVERSIDAD DE CUNDINAMARCA SEDE FUSAGASUGA	198	No	2026/11/06	2026/11/06	1	EL PROGRAMA NO SOLICITO LA EXPERIENCIA PARA EL SEGUNDO PERIODO	EL PROGRAMA NO SOLICITO LA EXPERIENCIA PARA EL SEGUNDO PERIODO	
SOLEXP-177	RAMIREZ MARTINEZ DANIEL CAMILO	40	6	INGENIERIA DE SOFTWARE II	PARQUESOFT -SOACHA	94	No	2026/04/16	2026/04/16	1	EL PROGRAMA NO SOLICITO LA EXPERIENCIA PARA EL SEGUNDO PERIODO	EL PROGRAMA NO SOLICITO LA EXPERIENCIA PARA EL SEGUNDO PERIODO	
SOLEXP-185	MARQUEZ DIAZ JAIRO EDUARDO	40	8	INTELIGENCIA ARTIFICIAL	CORFERIAS BOGOTA	74	No	2026/10/30	2026/10/30	1	EL PROGRAMA NO SOLICITO LA EXPERIENCIA PARA EL SEGUNDO PERIODO	EL PROGRAMA NO SOLICITO LA EXPERIENCIA PARA EL SEGUNDO PERIODO	
INGENIERÍA INDUSTRIAL													
IDENTIFICADOR	DOCENTE GCA PRINCIPAL	No. DE ASISTENTES	SEMESTRE	CAMPO APRENDIZAJE O NÚCLEO TEMÁTICO 01	ORGANIZACIÓN O LUGAR	KILOMETRAJE	¿SE REALIZA EN LOS DOS PERIODOS?	INICIO	TERMINACIÓN	No DÍAS	INICIO 02	TERMINACIÓN 02	No DÍAS 02

SOLEXP-71	CERVERA GALINDO FREDY	32	4	INGENIERIA DE METODOS	Universidad de Cundinamarca Práctica de laboratorio HASS 200 Soacha	120	SI	2026/04/10	2026/04/10	1	2026/10/09	2026/10/09	1
SOLEXP-86	BLANCO ARIAS YENNY YOHANNA	40	4	PROSPECTIVA ESTRATÉGICA	Salida desde Ucundinamarca Extensión Chila-Parada Ucundinamarca Extensión Soacha, realización de la visita salida desde Ucundinamarca Extensión Soacha, llegada a Ucundinamarca Extensión Chila	120	No	2026/05/06	2026/05/06	1	EL PROGRAMA NO SOLICITO LA EXPERIENCIA PARA EL SEGUNDO PERIODO	EL PROGRAMA NO SOLICITO LA EXPERIENCIA PARA EL SEGUNDO PERIODO	
SOLEXP-92	GARCIA GAITAN WILBER HERNANDO	40	3	PROGRAMACION II	UNIVERSIDAD DE CUNDINAMARCA - SEDE FUSAGASUGÁ, Fusagasugá, Cundinamarca	220	No	2026/05/08	2026/05/08	1	EL PROGRAMA NO SOLICITO LA EXPERIENCIA PARA EL SEGUNDO PERIODO	EL PROGRAMA NO SOLICITO LA EXPERIENCIA PARA EL SEGUNDO PERIODO	
SOLEXP-95	POLO ROA ANDRES	30	6	GESTIÓN DE LA CADENA DE ABASTECIMIENTO	Salida desde Ucundinamarca Extensión Chila-Primera parada ALPINA SOPO, Cundinamarca, realización de la visita salida desde ALPINA SOPO, llegada a Ucundinamarca Extensión Chila	50	SI	2026/03/27	2026/03/27	1	2026/09/25	2026/09/25	1
SOLEXP-103	POLO ROA ANDRES	30	7	LOGISTICA INDUSTRIAL	Salida desde Ucundinamarca Extensión Chila-Parada Fusagasugá, Cundinamarca, parada para desayunar Parada gaseosas de Girardot, Cundinamarca, realización de la visita salida desde gaseosas de Girardot, Parada Fusagasugá, Cundinamarca, parada preventiva descanso llegada a Ucundinamarca Extensión Chila	352	SI	2026/05/15	2026/05/15	1	2026/10/14	2026/10/14	1
SOLEXP-107	CERVERA GALINDO FREDY	40	5	CONTROL Y ASEGURAMIENTO DE CALIDAD	Salida desde Ucundinamarca Extensión Chila-Primera parada Bimbo la punta Tenjo, realización de la visita salida desde Bimbo la punta Tenjo, llegada a Ucundinamarca Extensión Chila	70	SI	2026/03/26	2026/03/26	1	2026/09/24	2026/09/24	1

UNIDAD REGIONAL, EXTENSION FACATATIVA

FACULTAD DE CIENCIAS ADMINISTRATIVAS, ECONOMICAS Y CONTABLES ADMINISTRACIÓN DE EMPRESAS

IDENTIFICADOR	DOCENTE GCA PRINCIPAL	No. DE ASISTENTES	SEMESTRE	CAMPO APRENDIZAJE O NÚCLEO TEMÁTICO 01	ORGANIZACIÓN O LUGAR	KILOMETRAJE	¿SE REALIZA EN LOS DOS PERIODOS?	INICIO	TERMINACIÓN	No DÍAS	INICIO 02	TERMINACIÓN 02	No DÍAS 02
SOLEXP-204	MORENO VILLAJUAN JILARY LUCIA	35	7	FINANZAS INTERNACIONALES	Visita Bolsa de valores de Bogotá	100	SI	2026/04/17	2026/04/17	1	2026/10/09	2026/10/09	1

FACULTAD DE CIENCIAS AGROPECUARIAS INGENIERÍA AGRONÓMICA

IDENTIFICADOR	DOCENTE GCA PRINCIPAL	No. DE ASISTENTES	SEMESTRE	CAMPO APRENDIZAJE O NÚCLEO TEMÁTICO 01	ORGANIZACIÓN O LUGAR	KILOMETRAJE	¿SE REALIZA EN LOS DOS PERIODOS?	INICIO	TERMINACIÓN	No DÍAS	INICIO 02	TERMINACIÓN 02	No DÍAS 02
SOLEXP-13	BAYONA PENAGOS LADY VIVIANA	40	VIII	POSCOSECHA	Empresa exportadora: Nativa Produce	100	SI	2026/03/27	2026/03/27	1	2026/09/25	2026/09/25	1
SOLEXP-16	TOBAR TOSSE DORA ENITH	40	VI	FITOMEJORAMIENTO	Fedearroz, Agrosavia CI La Libertad y Hacienda Tierra dulce	640	SI	2026/04/14	2026/04/17	4	2026/09/28	2026/10/01	4
SOLEXP-17	JIMENEZ PULIDO ABDUL	40	III	MANEJO DE LA FERTILIDAD AGRICOLA	Unidad Agroambiental El Tibar (Ucndinamarca) – Ubaté (Cun.) Instituto de Investigación de Recursos Biológicos Alexander von Humboldt - Villa de Leyva (Boy.) Plantulador y unidades productivas de tomate – Sutamarchán (Boy.) Unidad productiva frutales caducifolios - Turmequé (Boy.)	610	SI	2026/03/23	2026/03/26	4	2026/09/22	2026/09/25	4
SOLEXP-18	GONZALEZ ROMAN RUBEN DARIO	40	III	MORFOLOGIA Y TAXONOMIA VEGETAL	Sendero Ambiental Mogambo (Viotá, Cund.)	300	SI	2026/04/10	2026/04/10	1	2026/10/09	2026/10/09	1
SOLEXP-20	GARCIA MORANTES JENNY LILIANA	40	V	ENTOMOLOGIA AGRICOLA	1. Centro de Investigación Palmira de AGROSAVIA 2. Productos Biológicos Perkins 3. Cultivos Frutales de la zona	1.037	SI	2026/04/07	2026/04/10	4	2026/10/13	2026/10/16	4

SOLEXP-22	BERNAL BERNAL ALVARO ALFONSO	40	II	HIDRAULICA RIEGOS Y DRENAJES	Tolima • Municipios como Ibagué, Chaparral y Espinal, donde predominan suelos derivados de cenizas volcánicas, con suelos ácidos, generalmente bien drenados, pero vulnerables a erosión y con problemas derivados del uso intensivo agrícola y ganadero. • Visita a cuencas hidrográficas de ríos Saldaña y Coello, importantes para la producción agropecuaria regional. Sur de Cundinamarca • Municipios como Fusagasugá, Silvania y Soacha, donde el terreno es más suave, con suelos más profundos y texturas variadas. La influencia del clima y actividades agrícolas influye en la formación del suelo, y su degradación se relaciona con erosión, turbidez en fuentes	690	SI	2026/04/07	2026/04/10	4	2026/09/22	2026/09/25	4
SOLEXP-30	BERNAL BERNAL ALVARO ALFONSO	45	I	AGROCLIMATOLOGIA	La Experiencia Formativa permite a los estudiantes de primer semestre vivir una experiencia de aprendizaje práctico que complementa los contenidos teóricos de los cursos de agroclimatología y geología. En este espacio podrán observar de manera directa cómo las variaciones del clima (temperatura, humedad, radiación, precipitación) y de la geología (formación del suelo, textura, estructura, pendiente) condicionan la producción agrícola en distintas zonas y con diferentes especies cultivadas. El recorrido propuesto, que inicia en Facatativá y comprende los municipios de Nimaima, Nocaima, Villeta y Sasaima, para posteriormente regresar a Facatativá, permite transitar desde pisos térmicos de trópico alto hasta zonas de trópico medio, evidenciando la diversidad	210	SI	2026/04/24	2026/04/24	1	2026/09/25	2026/09/25	1
SOLEXP-37	TOBAR TOSSE DORA ENITH	40	IV	PROPAGACION VEGETAL	Agrosavia Centro de Investigación Tibaitata Km. 14, vía Mosquera - Bogotá	190	SI	2026/04/09	2026/04/09	1	2026/10/02	2026/10/02	1

INGENIERÍA AMBIENTAL													
IDENTIFICADOR	DOCENTE GCA PRINCIPAL	No. DE ASISTENTES	SEMESTRE	CAMPO APRENDIZAJE O NÚCLEO TEMÁTICO 01	ORGANIZACIÓN O LUGAR	KILOMETRAJE	¿SE REALIZA EN LOS DOS PERIODOS?	INICIO	TERMINACIÓN	No DÍAS	INICIO 02	TERMINACIÓN 02	No DÍAS 02
SOLEXP-60	ALARCON MURILLO CARLOS JHONNATAN	35	II	GEOLOGIA Y GEOMORFOLOGIA	Universidad de Cundinamarca Facatativá Cantera la Naveta, Cajicá CAI ambiental la laguna de Fúquene Museo Paleontológico de la UNAL en Villa de Leyva Santuario de Flora y Fauna de Iguaque (si se encuentra cerrado el santuario) se hacer recorrido hasta el Mirador El Santo Retorno al municipio de Facatativá vía Chocontá - Sesquillé	621	SI	2026/04/29	2026/04/30	2	2026/10/28	2026/10/29	2
SOLEXP-66	BALLESTEROS PINTOR DIONNE PAOLA	35	III	ECOSISTEMAS Y CONSERVACIÓN	Universidad de Cundinamarca - Facatativá PNN Farallones de Cali, Corregimiento Pance Hotel en Cali, Valle del Cauca Buenaventura, muelle turístico, Valle del Cauca Reserva Natural Forestal Bosque de Yotoco, Valle del Cauca Hotel en Guadalajara de Buga, Valle del Cauca DMRI Laguna de Sonso, Yotoco, Valle del Cauca Parque Regional Natural El vínculo - INCIVA Hotel en Guadalajara de Buga, Valle del Cauca Universidad de Cundinamarca - Facatativá	1.218	SI	2026/04/20	2026/04/24	5	2026/09/21	2026/09/25	5
SOLEXP-69	RAMIREZ RODRIGUEZ DIEGO FERNANDO	35	III	MECANICA DE FLUIDOS	Universidad de Cundinamarca - Facatativá La mesa - Cundinamarca Girardot Hotel Versailles - Melgar Parque piscilago Hotel Versailles - Melgar Vereda la cajita Hotel Versailles - Melgar Universidad de Cundinamarca - Facatativá	555	SI	2026/04/28	2026/04/30	3	2026/10/27	2026/10/29	3
SOLEXP-90	GONZALEZ ROJAS ANDRES LEONARDO	35	IV	SUELOS, MANEJO Y CONSERVACIÓN	Laboratorio de suelos y unidad agropecuarias UPTC TUNJA	400	SI	2026/05/07	2026/05/09	3	2026/10/22	2026/10/24	3
SOLEXP-96	SANCHEZ HERNANDEZ KAREL ALDRIN	35	V	HIDRAULICA	Laboratorio de aguas de la seccional Girardot de la Universidad de Cundinamarca Carmen de Apicalá	390	SI	2026/04/21	2026/04/23	3	2026/09/28	2026/09/30	3
SOLEXP-104	JAIMES GALVIS DIANA CAROLINA	35	V	TOXICOLOGIA AMBIENTAL	INVIMA	100	SI	2026/05/08	2026/05/08	1	2026/10/23	2026/10/23	1
SOLEXP-117	CASTRO RODRIGUEZ MARTHA ROCIO	40	VI	CALIDAD DEL AGUA	Relleno sanitario parque ecológico praderas del Magdalena, Girardot. La Dorada, Caldas. La Charca, Guarinocito, Caldas. Planta siderurgica Ternium, Manizales, Caldas. Corposcaldas, Manizales, Super de Alimentos, Manizales. Normandy S.A, Manizales, Induma, Manizales, Industria Licorera de Caldas, Manizales	834	SI	2026/04/14	2026/04/17	4	2026/10/20	2026/10/23	4
SOLEXP-134	ACOSTA SANTOS MARIA CAMILA	40	VIII	CUENCAS HIDROGRAFICAS	Embalse Amani - Norcasia Caldas	400	SI	2026/05/04	2026/05/06	3	2026/10/06	2026/10/08	3

FACULTAD DE CIENCIAS DE LA SALUD													
PSICOLOGÍA													
IDENTIFICADOR	DOCENTE GCA PRINCIPAL	No. DE ASISTENTES	SEMESTRE	CAMPO APRENDIZAJE O NÚCLEO TEMÁTICO 01	ORGANIZACIÓN O LUGAR	KILOMETRAJE	¿SE REALIZA EN LOS DOS PERIODOS?	INICIO	TERMINACIÓN	No DÍAS	INICIO 02	TERMINACIÓN 02	No DÍAS 02
SOLEXP-11	MUNOZ NARANJO JOSE MANUEL	40	8-9	PRÁCTICA Y CASO I	Primer semestre 2026: CORFERIAS- FERIA DEL LIBRO Segundo semestre 2026: MUSEOS DEL CENTRO HISTÓRICO DE BOGOTÁ	118	SI	2026/04/25	2026/04/25	1	2026/09/12	2026/09/12	1
SOLEXP-12	MORA TOLOSA MIGUEL ARTURO	40	Octavo (8)	PRACTIVA Y CASO I	Primer semestre 2026: CORFERIAS FERIA DEL LIBRO Segundo semestre 2026: MUSEOS DEL CENTRO HISTÓRICO DE BOGOTÁ	118	SI	2026/04/25	2026/04/25	1	2026/09/12	2026/09/12	1
SOLEXP-14	BUSTOS ABRIL JENNY PATRICIA	40	Séptimo (7)	PSICOLOGIA SOCIAL Y COMUNITARIA	INSTITUCIÓN EDUCATIVA MUNICIPAL ZIPACÓN	56	SI	2026/05/20	2026/05/20	1	2026/09/16	2026/09/16	1
SOLEXP-15	BUSTOS ABRIL JENNY PATRICIA	40	4	ELECTIVA DISCIPLINAR	Huerto Comunitario-Colectivo de Mujeres Facatativá	42	SI	2026/03/03	2026/03/03	1	2026/09/01	2026/09/01	1
SOLEXP-84	NINO MONTERO SARA MILENA	20	8-9	PRACTIVA Y CASO I	CÁRCEL Y PENITENCIARIA DE MEDIA SEGURIDAD DE BOGOTÁ - CPMSBOG. Carrera 59 #17A-51 Se iniciará el recorrido en la Universidad de Cundinamarca, Extensión Facatativá, la parada 01 será en la Carrera 59 #17A-51, CÁRCEL Y PENITENCIARIA DE MEDIA SEGURIDAD DE BOGOTÁ - CPMSBOG.	164	SI	2026/04/24	2026/04/24	1	2026/10/23	2026/10/23	1
FACULTAD DE INGENIERIA													
INGENIERÍA DE SISTEMAS Y COMPUTACIÓN													
IDENTIFICADOR	DOCENTE GCA PRINCIPAL	No. DE ASISTENTES	SEMESTRE	CAMPO APRENDIZAJE O NÚCLEO TEMÁTICO 01	ORGANIZACIÓN O LUGAR	KILOMETRAJE	¿SE REALIZA EN LOS DOS PERIODOS?	INICIO	TERMINACIÓN	No DÍAS	INICIO 02	TERMINACIÓN 02	No DÍAS 02
SOLEXP-94	MORERA ZARATE OSCAR JAVIER	36	3	PROGRAMACION II	Universidad de Cundinamarca extensión Chía	106	No	2026/03/26	2026/03/26	1	EL PROGRAMA NO SOLICITO LA EXPERIENCIA PARA EL SEGUNDO PERIODO	EL PROGRAMA NO SOLICITO LA EXPERIENCIA PARA EL SEGUNDO PERIODO	
SOLEXP-111	ACOSTA MESA INGRID XIMENA	36	5	SISTEMAS DE INFORMACION	FLISOL (Festival Latinoamericano de Instalación de Software Libre), Universidad de Cundinamarca sede Fusagasuga	192	No	2026/05/08	2026/05/08	1	EL PROGRAMA NO SOLICITO LA EXPERIENCIA PARA EL SEGUNDO PERIODO	EL PROGRAMA NO SOLICITO LA EXPERIENCIA PARA EL SEGUNDO PERIODO	
SOLEXP-167	ACOSTA MESA INGRID XIMENA	36	Quinto	PLANEACION ESTRATEGICA	Universidad de Cundinamarca Soacha	98	No	2026/05/14	2026/05/14	1	EL PROGRAMA NO SOLICITO LA EXPERIENCIA PARA EL SEGUNDO PERIODO	EL PROGRAMA NO SOLICITO LA EXPERIENCIA PARA EL SEGUNDO PERIODO	
SOLEXP-176	CUARTAS GOMEZ DAVID SANTIAGO	36	tercero	FISICA II	Universidad de Cundinamarca extensión Chia-Robotica	98	No	2026/10/15	2026/10/15	1	EL PROGRAMA NO SOLICITO LA EXPERIENCIA PARA EL SEGUNDO PERIODO	EL PROGRAMA NO SOLICITO LA EXPERIENCIA PARA EL SEGUNDO PERIODO	
SOLEXP-198	GOMEZ OCHOA OSCAR JOBANY	36	quinto	INGENIERIA DEL SOFTWARE	Universidad de Cundinamarca sede Fusagasugá	400	No	2026/11/05	2026/11/06	2	EL PROGRAMA NO SOLICITO LA EXPERIENCIA PARA EL SEGUNDO PERIODO	EL PROGRAMA NO SOLICITO LA EXPERIENCIA PARA EL SEGUNDO PERIODO	

UNIDAD REGIONAL, EXTENSION SOACHA

FACULTAD DE CIENCIAS AGROPECUARIAS INGENIERÍA TOPOGRÁFICA Y GEOMÁTICA

IDENTIFICADOR	DOCENTE GCA PRINCIPAL	No. DE ASISTENTES	SEMESTRE	CAMPO APRENDIZAJE O NÚCLEO TEMÁTICO 01	ORGANIZACIÓN O LUGAR	KILOMETRAJE	¿SE REALIZA EN LOS DOS PERIODOS?	INICIO	TERMINACIÓN	No DÍAS	INICIO 02	TERMINACIÓN 02	No DÍAS 02
SOLEXP-47	HERRERA MARTINEZ LUIS ALBERTO	20	2	CARTOGRAFIA BÁSICA Y TEMÁTICA	Parque Arqueológico de Facatativá y la cascada La Chorrera	94	SI	2026/04/13	2026/04/13	1	2026/10/05	2026/10/05	1

FACULTAD DE CIENCIAS DEL DEPORTE Y LA EDUCACION FISICA PROFESIONAL EN CIENCIAS DEL DEPORTE

IDENTIFICADOR	DOCENTE GCA PRINCIPAL	No. DE ASISTENTES	SEMESTRE	CAMPO APRENDIZAJE O NÚCLEO TEMÁTICO 01	ORGANIZACIÓN O LUGAR	KILOMETRAJE	¿SE REALIZA EN LOS DOS PERIODOS?	INICIO	TERMINACIÓN	No DÍAS	INICIO 02	TERMINACIÓN 02	No DÍAS 02
SOLEXP-62	CAICEDO ARIAS KEVIN FELIPE	80	PRIMERO	HISTORIA DEL DEPORTE Y CATEDRA OLIMPICA	Parque Kuslamegar. Iconozo	216	SI	2026/05/06	2026/05/08	3	2026/11/04	2026/11/06	3
SOLEXP-122	CAICEDO ARIAS KEVIN FELIPE	50	VIII	DEPORTE Y ACTIVIDAD FISICA EN LA NATURALEZA	Reserva El Prado - Municipio de El Prado - Tolima	398	SI	2026/05/13	2026/05/15	3	2026/10/28	2026/10/30	3

FACULTAD DE INGENIERIA INGENIERÍA DE SOFTWARE

IDENTIFICADOR	DOCENTE GCA PRINCIPAL	No. DE ASISTENTES	SEMESTRE	CAMPO APRENDIZAJE O NÚCLEO TEMÁTICO 01	ORGANIZACIÓN O LUGAR	KILOMETRAJE	¿SE REALIZA EN LOS DOS PERIODOS?	INICIO	TERMINACIÓN	No DÍAS	INICIO 02	TERMINACIÓN 02	No DÍAS 02
SOLEXP-76	MOLINA CUBILLOS DILIA INES	75	2	PROGRAMACION I	UCundinamarca Extensión de Chia - El recorrido se establece puntode inicio en la extension de soacha con punto de llegada a la extension de chia. de igual modo el regreso se establece desde la extension de soacha a direccion extension soacha.	98	No	2026/03/26	2026/03/26	1	EL PROGRAMA NO SOLICITO LA EXPERIENCIA PARA EL SEGUNDO PERIODO	EL PROGRAMA NO SOLICITO LA EXPERIENCIA PARA EL SEGUNDO PERIODO	
SOLEXP-97	JURADO PERALTA JORGE ARMANDO	70	3	FISICA II	Universidad de cundinamarca Extension de Chia - Punto de partida extension de soacha al punto de llegada a la extension de chia.	98	No	2026/10/15	2026/10/15	1	EL PROGRAMA NO SOLICITO LA EXPERIENCIA PARA EL SEGUNDO PERIODO	EL PROGRAMA NO SOLICITO LA EXPERIENCIA PARA EL SEGUNDO PERIODO	
SOLEXP-105	RODRIGUEZ LOMBO EBELIN ROCÍO	60	4	REQUERIMIENTOS DE SOFTWARE	Universidad de cundinamarca - sede fusagasuga- El punto inicial es de la extesion de socha universidad de cundinamarca a direccion universidad de cundinamarca sede fusagasuga , y el regreso de igual modo, luego el día 6 se realiza punto de partida de nuevo extension de soacha a sede fusagasuga en el segundo día.	1.042	No	2026/11/05	2026/11/06	2	EL PROGRAMA NO SOLICITO LA EXPERIENCIA PARA EL SEGUNDO PERIODO	EL PROGRAMA NO SOLICITO LA EXPERIENCIA PARA EL SEGUNDO PERIODO	
SOLEXP-124	SANABRIA RICARDO ALFONSO	40	4	PROGRAMACION WEB	Universidad de cundinamarca - Sede Fusagasuga. Se inicia con el punto de salida desde la extension soacha con direccion a la universidad de cundinamarca Sede fusagasuga como punto de llegada. asi mismo con el mismo recorrido para el regreso.	104	No	2026/05/08	2026/05/08	1	EL PROGRAMA NO SOLICITO LA EXPERIENCIA PARA EL SEGUNDO PERIODO	EL PROGRAMA NO SOLICITO LA EXPERIENCIA PARA EL SEGUNDO PERIODO	
SOLEXP-130	JURADO PERALTA JORGE ARMANDO	40	5	INTERFAZ HOMBRE MAQUINA	FLISOL BOGOTA - EL proceso de formacion de experiencia formativa se realiza desde el punto de partida universidad de cundinamarca extension soacha con un recorrido sobre la via bogota hacia Bogota,Sede ECCL, Edificio Crisanto donde se realizara el evento. Asi mismo se realiza recorido de regreso.	40	No	2026/04/25	2026/04/25	1	EL PROGRAMA NO SOLICITO LA EXPERIENCIA PARA EL SEGUNDO PERIODO	EL PROGRAMA NO SOLICITO LA EXPERIENCIA PARA EL SEGUNDO PERIODO	
SOLEXP-143	JURADO PERALTA JORGE ARMANDO	40	5	INTERFAZ HOMBRE MAQUINA	Universidad de cundinamarca - seccional girardot y sector empresarial Cotasol. El recorrido inicia desde la extension de soacha como punto de de inicio, con direccion a seccional girardot como primera parada tenemos de la seccional girardot al hotel. como segunda parada hotel al sector empresarial de cotasol punto final	262	No	2026/10/01	2026/10/02	2	EL PROGRAMA NO SOLICITO LA EXPERIENCIA PARA EL SEGUNDO PERIODO	EL PROGRAMA NO SOLICITO LA EXPERIENCIA PARA EL SEGUNDO PERIODO	

INGENIERÍA INDUSTRIAL

IDENTIFICADOR	DOCENTE GCA PRINCIPAL	No. DE ASISTENTES	SEMESTRE	CAMPO APRENDIZAJE O NÚCLEO TEMÁTICO 01	ORGANIZACIÓN O LUGAR	KILOMETRAJE	¿SE REALIZA EN LOS DOS PERIODOS?	INICIO	TERMINACIÓN	No DÍAS	INICIO 02	TERMINACIÓN 02	No DÍAS 02
SOLEXP-118	SANTOS DIAZ DIEGO ALEJANDRO	40	V	PROGRAMACION II	08 de Mayo 2026 Sede Fusagasugá	108	No	2026/05/08	2026/05/08	1	EL PROGRAMA NO SOLICITO LA EXPERIENCIA PARA EL SEGUNDO PERIODO	EL PROGRAMA NO SOLICITO LA EXPERIENCIA PARA EL SEGUNDO PERIODO	
SOLEXP-123	RODRIGUEZ FERNANDEZ OSCAR DAVID	40	I	PROSPECTIVA ESTRATÉGICA	Extensión de chia	100	No	2026/03/26	2026/03/26	1	EL PROGRAMA NO SOLICITO LA EXPERIENCIA PARA EL SEGUNDO PERIODO	EL PROGRAMA NO SOLICITO LA EXPERIENCIA PARA EL SEGUNDO PERIODO	
SOLEXP-125	TOVAR RODRIGUEZ ANGELICA PAOLA	40	I	ANÁLISIS DE DATOS (CUANTITATIVA Y CUALITATIVA)	Sede Fusagasugá	130	No	2026/11/05	2026/11/06	2	EL PROGRAMA NO SOLICITO LA EXPERIENCIA PARA EL SEGUNDO PERIODO	EL PROGRAMA NO SOLICITO LA EXPERIENCIA PARA EL SEGUNDO PERIODO	
SOLEXP-131	BARRETO RIANO HERNANDO	40	VI	CONTROL Y ASEGURAMIENTO DE CALIDAD	BIMBO empresa Tenjo	140	SI	2026/04/02	2026/04/02	1	2026/10/01	2026/10/01	1
SOLEXP-137	OTERO DIAZ JEYSER JOHAN	40	VI	INGENIERIA DE METODOS	Chia	160	No	2026/10/15	2026/10/15	1	EL PROGRAMA NO SOLICITO LA EXPERIENCIA PARA EL SEGUNDO PERIODO	EL PROGRAMA NO SOLICITO LA EXPERIENCIA PARA EL SEGUNDO PERIODO	

UNIDAD REGIONAL, SECCIONAL GIRARDOT

FACULTAD DE CIENCIAS ADMINISTRATIVAS, ECONOMICAS Y CONTABLES ADMINISTRACIÓN DE EMPRESAS

IDENTIFICADOR	DOCENTE GCA PRINCIPAL	No. DE ASISTENTES	SEMESTRE	CAMPO APRENDIZAJE O NÚCLEO TEMÁTICO 01	ORGANIZACIÓN O LUGAR	KILOMETRAJE	¿SE REALIZA EN LOS DOS PERIODOS?	INICIO	TERMINACIÓN	No DÍAS	INICIO 02	TERMINACIÓN 02	No DÍAS 02
SOLEXP-43	MELO GUZMAN ANA BEATRIZ	35	4	SISTEMAS PRODUCTIVOS	Laboratorio HASS200 Extensión Soacha	240	SI	2026/04/24	2026/04/24	1	2026/10/22	2026/10/22	1
SOLEXP-49	PAVA VANEGAS DIEGO ANDRES	35	5	RESPONSABILIDAD SOCIAL EN LAS ORGANIZACIONES	Alpina (Según disponibilidad) Qoala (Según disponibilidad)o Banco de Alimentos de Zipaquirá según disponibilidad de la empresa	380	SI	2026/03/18	2026/03/18	1	2026/10/22	2026/10/23	1

FACULTAD DE CIENCIAS AGROPECUARIAS INGENIERIA AMBIENTAL

IDENTIFICADOR	DOCENTE GCA PRINCIPAL	No. DE ASISTENTES	SEMESTRE	CAMPO APRENDIZAJE O NÚCLEO TEMÁTICO 01	ORGANIZACIÓN O LUGAR	KILOMETRAJE	¿SE REALIZA EN LOS DOS PERIODOS?	INICIO	TERMINACIÓN	No DÍAS	INICIO 02	TERMINACIÓN 02	No DÍAS 02
SOLEXP-38	DELGADO MOSCOSO SONIA MARCELA	25	VI	ECONOMIA AMBIENTAL	Ecogranja Urbana El Colibri	1.444	SI	2026/04/08	2026/04/10	3	2026/10/07	2026/10/09	3
SOLEXP-46	MESA BAQUERO DIEGO ALEJANDRO	30	VI	GESTION DE RESIDUOS	Área Metropolitana del Valle de Aburrá y Empresa de Servicios Públicos - Medellín, Antioquia. Parque Ambiental Ecologista – Gestor Ambiental de Residuos Peligrosos - Bello, Antioquia. Relleno Sanitario Don Matías - Municipio de Don Matías. Estación de Transferencia Interaseo – Ermvias - Sabaneta, Antioquia.	1.270	SI	2026/05/05	2026/05/08	4	2026/10/20	2026/10/23	4
SOLEXP-51	TORRES VARGAS DAYRO ARLEY	40	VI	CALIDAD DEL AIRE	Dirección de Laboratorio e Innovación Ambiental DLIA-CAR (Mosquera), Universidad Central (Bogotá).	305	SI	2026/05/13	2026/05/13	1	2026/10/07	2026/10/07	1
SOLEXP-53	CRUZ CUELLAR HECTOR FABIO	25	IV	CARTOGRAFÍA Y SISTEMAS DE INFORMACIÓN GEOGRÁFICA	Laguna de Guarinocito, municipio de La Dorada (caldas); Lat 5.337960°; lon: -74.733997°.	400	SI	2026/04/22	2026/04/24	3	2026/10/22	2026/10/24	3
SOLEXP-54	VARGAS SANDRA BIBIANA	35	V	TOXICOLOGIA AMBIENTAL	Humedal el Yulo - Municipio de Ricaurte Cundinamarca	16	SI	2026/04/09	2026/04/09	1	2026/10/08	2026/10/08	1
SOLEXP-55	SUAREZ PULIDO DALIA XIOMARA	35	III	ECOSISTEMAS Y CONSERVACIÓN	Reserva Natural de la Sociedad Civil Tenasucá – Laguna de Pedro Palo, Tena, Cundinamarca	240	SI	2026/04/09	2026/04/09	1	2026/10/01	2026/10/01	1
SOLEXP-61	CAMACHO GOMEZ DIANA MARCELA	40	V	BIOTECNOLOGIA AMBIENTAL	UDCA - instalaciones de laboratorios Universidad de Boyaca y PTAR - UPTC	649	SI	2026/04/20	2026/04/23	4	2026/09/21	2026/09/24	4
SOLEXP-63	LOPEZ CAMACHO ANYUL YINNETH	35	III	MECANICA DE FLUIDOS	Represa de Prado, Tolima.	172	SI	2026/05/08	2026/05/08	1	2026/11/06	2026/11/06	1
SOLEXP-67	PEREZ ESCOBAR DIEGO LEONARDO	30	V	HIDRAULICA	Distrito de riego en Colombia - USOCOELLO	152	SI	2026/04/17	2026/04/17	1	2026/10/23	2026/10/23	1
SOLEXP-72	SALCEDO REYES YOHANA TERESA	45	VII	EVALUACIÓN DE IMPACTO AMBIENTAL	La Calera – entrada al Parque Chingaza (Retén Piedras Gordas)Bogota- calera Sendero ecoturístico / puntos de muestreo (Laguna de Chingaza / zonas de páramo)Bogota- calera	360	SI	2026/04/30	2026/04/30	1	2026/10/23	2026/10/23	1
SOLEXP-75	LOPEZ CAMACHO ANYUL YINNETH	35	II	GEOLOGÍA Y GEOMORFOLOGÍA	Museo del oro, Bogotá Laguna de Guatavita, Cundinamarca	428	SI	2026/04/17	2026/04/18	2	2026/10/22	2026/10/23	2
SOLEXP-83	BECERRA PATINO ANYI KATHERINE	40	VII	HIDROCLIMATOLOGÍA	Río Barro Blanco y/o quebradas afluentes localizados en el Parque Natural de San Rafael, vereda la Aguadita municipio de Fusagasugá - CAR Cundinamarca, sede Fusagasugá	200	SI	2026/04/14	2026/04/14	1	2026/10/20	2026/10/20	1
SOLEXP-85	CRUZ CUELLAR HECTOR FABIO	30	VIII	CUENCAS HIDROGRÁFICAS	Desembocadura de la cuenca del río Seco y otros directos al Magdalena, municipio de Guataquí (Cund); Lat 4.532523°; lon: -74.789347°.	90	SI	2026/04/09	2026/04/09	1	2026/09/11	2026/09/11	1
SOLEXP-89	DONCEL BRINEZ EDGAR ANDRES	30	IV	QUÍMICA AMBIENTAL	Planta de tratamiento de agua de ACUGYR SA ESP en Girardot Cundinamarca	12	SI	2026/04/20	2026/04/20	1	2026/10/20	2026/10/20	1
SOLEXP-98	BECERRA PATINO ANYI KATHERINE	40	II	ECOLOGÍA FUNDAMENTAL	Se realizarán paradas en la ruta Girardot – Agua de Dios para el reconocimiento visual de la ecología del paisaje. Posteriormente, se llevará a cabo la visita a la Reserva Natural "Maná Dulce", ubicada en la vereda Belén de Malachi, en jurisdicción de los municipios de Agua de Dios y Nilo (Cundinamarca), considerada un ecosistema estratégico de bosque seco tropical.	160	SI	2026/04/22	2026/04/23	2	2026/10/22	2026/10/23	2
SOLEXP-109	PEREZ ESCOBAR DIEGO LEONARDO	30	VII	AGUA POTABLE	Planta de Tratamiento de Agua Potable-ACUAGYR, Municipio de Ricaurte Cundinamarca.	8	SI	2026/04/24	2026/04/24	1	2026/10/30	2026/10/30	1
SOLEXP-116	MORALES GARZON DRIGELIO	30	IV	SUELOS, MANEJO Y CONSERVACIÓN	AGROSAVIA Nataima-Espinal Tolima	60	SI	2026/03/05	2026/03/05	1	2026/10/08	2026/10/08	1
SOLEXP-179	POSSO ROSERO FRANCIS ANTONIO	25	VIII	AGUA RESIDUAL	PTAR El Resguardo Fusagasugá-Cundinamarca	142	SI	2026/04/13	2026/04/13	1	2026/10/19	2026/10/19	1
SOLEXP-190	SALCEDO REYES YOHANA TERESA	25	VI	CALIDAD DEL AGUA	Fusagasugá y Pasca	190	SI	2026/03/26	2026/03/27	2	2026/10/08	2026/10/09	2

FACULTAD DE CIENCIAS DE LA SALUD ENFERMERÍA													
IDENTIFICADOR	DOCENTE GCA PRINCIPAL	No. DE ASISTENTES	SEMESTRE	CAMPO APRENDIZAJE O NÚCLEO TEMÁTICO 01	ORGANIZACIÓN O LUGAR	KILOMETRAJE	¿SE REALIZA EN LOS DOS PERIODOS?	INICIO	TERMINACIÓN	No DÍAS	INICIO 02	TERMINACIÓN 02	No DÍAS 02
SOLEXP-2	Johan Manuel López Vargas	41	I	MORFOFISIOLOGIA	MUSEO EXPOSICION DEL HOMBRE/ BOGOTA	300	SI	2026/03/19	2026/03/19	1	2026/10/22	2026/10/22	1
SOLEXP-3	BAZURTO URQUIJO LINA MARCELY	17	VII	CUIDADO DE ENFERMERIA A LA PERSONA, FAMILIA Y GRUPOS COMUNITARIOS EN SALUD MENTAL	HOSPITAL MENTAL ESPECIALIZADO GRANJA INTEGRAL LERIDA, TOLIMA.	252	No	2026/03/18	2026/03/18	1	EL PROGRAMA NO SOLICITO LA EXPERIENCIA PARA EL SEGUNDO PERIODO	EL PROGRAMA NO SOLICITO LA EXPERIENCIA PARA EL SEGUNDO PERIODO	
SOLEXP-4	HERNANDEZ BUSTOS ADRIANA	9	X	CUIDADO DE ENFERMERIA A LA PERSONA ADULTA-ADULTA MAYOR Y EN SITUACIÓN DE CRONICIDAD	SANATORIO DE AGUA DE DIOS	52	SI	2026/03/18	2026/03/18	1	2026/09/02	2026/09/02	1
SOLEXP-5	ORTIZ DONCEL AMANDA	25	V	CUIDADO DE ENFERMERIA A LA PERSONA CON ALTERACION MENTAL	HOSPITAL MENTAL ESPECIALIZADO GRANJA INTEGRAL LERIDA, TOLIMA.	302	SI	2026/03/19	2026/03/19	1	2026/09/17	2026/09/17	1
SOLEXP-6	ORTIZ DONCEL AMANDA	31	V	CUIDADO DE ENFERMERIA A LA PERSONA CON ALTERACION MENTAL	HOSPITAL MENTAL ESPECIALIZADO GRANJA INTEGRAL LERIDA, TOLIMA.	302	SI	2026/03/17	2026/03/17	1	2026/09/15	2026/09/15	1
SOLEXP-7	HERNANDEZ BUSTOS ADRIANA	40	VII Y X	CUIDADO DE ENFERMERIA A LA PERSONA ADULTA-ADULTA MAYOR Y EN SITUACIÓN DE CRONICIDAD	Centro Dia mis años dorados - Barrio Flandes- Pasca Cundinamarca Alcaldía Municipal de pasca.	221	No	2026/04/14	2026/04/14	1	EL PROGRAMA NO SOLICITO LA EXPERIENCIA PARA EL SEGUNDO PERIODO	EL PROGRAMA NO SOLICITO LA EXPERIENCIA PARA EL SEGUNDO PERIODO	1
FACULTAD DE INGENIERIA INGENIERÍA DE SOFTWARE													
IDENTIFICADOR	DOCENTE GCA PRINCIPAL	No. DE ASISTENTES	SEMESTRE	CAMPO APRENDIZAJE O NÚCLEO TEMÁTICO 01	ORGANIZACIÓN O LUGAR	KILOMETRAJE	¿SE REALIZA EN LOS DOS PERIODOS?	INICIO	TERMINACIÓN	No DÍAS	INICIO 02	TERMINACIÓN 02	No DÍAS 02
SOLEXP-88	TRUJILLO BONILLA JENNY CAROLINA	40	IV	PROGRAMACION WEB	El recorrido inicia desde la Universidad de Cundinamarca seccional Girardot a las 06:00 Am, se desplazan hacia el municipio de Fusagasugá, se establece una parada con el fin de poder desayunar y hacer un descanso, esta parada es sobre la vía en un parador aproximadamente sobre el destino a las 07:00 Am, posteriormente se continúa el recorrido planeado hasta la Universidad de Cundinamarca Sede Fusagasugá, este recorrido está proyectado desde las 06:00 Am que corresponde al abordaje hasta las 08:00 Am con un recorrido aproximado de 75 Km En horas de la tarde se realiza el regreso desde la sede Fusagasugá con destino a la seccional Girardot, con una primera parada sobre el km 35, la cual se hará sobre las 03:30 Pm.	150	No	2026/05/08	2026/05/08	1	EL PROGRAMA NO SOLICITO LA EXPERIENCIA PARA EL SEGUNDO PERIODO	EL PROGRAMA NO SOLICITO LA EXPERIENCIA PARA EL SEGUNDO PERIODO	
SOLEXP-101	SUAREZ AVILA GINA PAOLA	40	IV	REQUERIMIENTOS DE SOFTWARE	El recorrido inicia desde la Universidad de Cundinamarca seccional Girardot a las 06:00 Am, se desplazan hacia el municipio de Fusagasugá, se establece una parada con el fin de poder desayunar y hacer un descanso, la parada es sobre la vía en un parador 24 horas aproximadamente ubicado sobre el km 40 sobre el destino a las 07:00 Am, posteriormente se continúa el recorrido planeado hasta la Universidad de Cundinamarca Sede Fusagasugá, este recorrido está proyectado desde las 06:00 Am que corresponde al abordaje hasta las 08:00 Am con un recorrido aproximado de 75 Km En horas de la tarde se realiza el regreso desde la sede Fusagasugá con destino a la seccional Girardot, con una primera parada sobre el km 35, la cual se hará sobre las 03:30 Pm.	150	No	2026/11/05	2026/11/05	1	EL PROGRAMA NO SOLICITO LA EXPERIENCIA PARA EL SEGUNDO PERIODO	EL PROGRAMA NO SOLICITO LA EXPERIENCIA PARA EL SEGUNDO PERIODO	
SOLEXP-106	SUAREZ AVILA GINA PAOLA	40	III	PROGRAMACION II	El recorrido inicia desde la Universidad de Cundinamarca seccional Girardot a las 06:00 Am, se desplazan hacia el municipio de Fusagasugá, se establece una parada con el fin de poder desayunar y hacer un descanso, la parada es sobre la vía en un parador 24 horas aproximadamente ubicado sobre el km 40 sobre el destino a las 07:00 Am, posteriormente se continúa el recorrido planeado hasta la Universidad de Cundinamarca Sede Fusagasugá, este recorrido está proyectado desde las 06:00 Am que corresponde al abordaje hasta las 08:00 Am con un recorrido aproximado de 75 Km En horas de la tarde se realiza el regreso desde la sede Fusagasugá con destino a la seccional Girardot, con una primera parada sobre el km 35, la cual se hará sobre las 03:30 Pm.	150	No	2026/11/06	2026/11/06	1	EL PROGRAMA NO SOLICITO LA EXPERIENCIA PARA EL SEGUNDO PERIODO	EL PROGRAMA NO SOLICITO LA EXPERIENCIA PARA EL SEGUNDO PERIODO	
SOLEXP-121	DELGADILLO CORTES NINA PATRICIA	40	III	FISICA II (ÓPTICA Y ONDAS)	El recorrido inicia desde la Universidad de Cundinamarca seccional Girardot a las 03:30 Am, se desplazan hacia el municipio de Chía, se establece una parada con el fin de poder desayunar y hacer un descanso, la parada se realiza sobre la vía en un parador 24 horas ubicado sobre el km 72 aproximadamente, posteriormente se continúa el recorrido planeado hasta la Universidad de Cundinamarca sede Chía, este recorrido está proyectado desde las 03:30 Am que corresponde al abordaje hasta las 08:00 Am con un recorrido aproximado de 150 Km En horas de la tarde se realiza el regreso desde la sede Chía sobre las 05:00 Pm con destino a la seccional Girardot, con una parada sobre el km 80 para tomar el autobús de regreso a la sede de Fusagasugá.	300	No	2026/10/15	2026/10/15	1	EL PROGRAMA NO SOLICITO LA EXPERIENCIA PARA EL SEGUNDO PERIODO	EL PROGRAMA NO SOLICITO LA EXPERIENCIA PARA EL SEGUNDO PERIODO	

SOLEXP-154	URREA CASTELLANOS YANINA FERNANDA	40	II	PROGRAMACION I	El recorrido inicia desde la Universidad de Cundinamarca seccional Girardot a las 03:30 Am, se desplazan hacia el municipio de Chía, se establece una parada con el fin de poder desayunar y hacer un descanso, la parada se realiza sobre la vía en un parador 24 horas ubicado sobre el km 72 aproximadamente, posteriormente se continúa el recorrido planeado hasta la Universidad de Cundinamarca sede Chía, este recorrido está proyectado desde las 03:30 Am que corresponde al abordaje hasta las 08:00 Am con un recorrido aproximado de 150 Km En horas de la tarde se realiza el regreso desde la sede Chía sobre las 05:00 Pm con destino a la seccional Girardot, con una parada sobre el km 80 para tomar	300	No	2026/03/26	2026/03/26	1	EL PROGRAMA NO SOLICITO LA EXPERIENCIA PARA EL SEGUNDO PERIODO	EL PROGRAMA NO SOLICITO LA EXPERIENCIA PARA EL SEGUNDO PERIODO	
------------	-----------------------------------	----	----	----------------	--	-----	----	------------	------------	---	--	--	--

UNIDAD REGIONAL, SECCIONAL UBATE

FACULTAD DE CIENCIAS ADMINISTRATIVAS, ECONOMICAS Y CONTABLES ADMINISTRACIÓN DE EMPRESAS

IDENTIFICADOR	DOCENTE GCA PRINCIPAL	No. DE ASISTENTES	SEMESTRE	CAMPO APRENDIZAJE O NÚCLEO TEMÁTICO 01	ORGANIZACIÓN O LUGAR	KILOMETRAJE	¿SE REALIZA EN LOS DOS PERIODOS?	INICIO	TERMINACIÓN	No DÍAS	INICIO 02	TERMINACIÓN 02	No DÍAS 02
SOLEXP-58	GUZMAN SALGUERO ADELINA	40	VI	SISTEMAS PRODUCTIVOS	Laboratorio HASS200 Extensión Soacha	220	SI	2026/03/26	2026/03/26	1	2026/09/24	2026/09/24	1
SOLEXP-110	RODRIGUEZ PULGA SINDY LORENA	40	III	RESPONSABILIDAD SOCIAL EN LAS ORGANIZACIONES	Banco de Alimentos de Zipaquirá	80	SI	2026/03/18	2026/03/18	1	2026/09/16	2026/09/16	1
SOLEXP-144	CASTRO FAJARDO HERMES	40	VII	FINANZAS INTERNACIONALES	Bolsa de valores de Colombia	180	SI	2026/03/10	2026/03/10	1	2026/09/08	2026/09/08	1

CONTADURÍA PÚBLICA

IDENTIFICADOR	DOCENTE GCA PRINCIPAL	No. DE ASISTENTES	SEMESTRE	CAMPO APRENDIZAJE O NÚCLEO TEMÁTICO 01	ORGANIZACIÓN O LUGAR	KILOMETRAJE	¿SE REALIZA EN LOS DOS PERIODOS?	INICIO	TERMINACIÓN	No DÍAS	INICIO 02	TERMINACIÓN 02	No DÍAS 02
SOLEXP-44	RUBIO BUITRAGO NATHALIA CAROLINA	40	7	FUNDAMENTOS DE AUDITORIA	Planta TOTÓ – La Plata, Mosquera Cundinamarca Planta RAMO (Mosquera) Cundinamarca	200	SI	2026/04/08	2026/04/08	1	2026/10/07	2026/10/07	1

FACULTAD DE CIENCIAS AGROPECUARIAS ZOOTECNIA

IDENTIFICADOR	DOCENTE GCA PRINCIPAL	No. DE ASISTENTES	SEMESTRE	CAMPO APRENDIZAJE O NÚCLEO TEMÁTICO 01	ORGANIZACIÓN O LUGAR	KILOMETRAJE	¿SE REALIZA EN LOS DOS PERIODOS?	INICIO	TERMINACIÓN	No DÍAS	INICIO 02	TERMINACIÓN 02	No DÍAS 02
SOLEXP-171	PENA CANON EHIDY ROCIO	22	4	BIOLOGIA MOLECULAR Y GENETICA	Corporación Colombiana de Investigación Agropecuaria- AGROSAVIA Centro de Investigación Tibaitatá – Mosquera Cundinamarca	200	SI	2026/04/07	2026/04/07	1	2026/10/06	2026/10/06	1
SOLEXP-180	PEREZ OSORIO JOSE FERNANDO	30	8	SISTEMAS DE PROD. DE ESPECIES MENORES II	Empresas: LA MORENITA, EL CAYADO, EL GRAN CORDERO, LA MORERA, ASOOVITO	413	SI	2026/04/20	2026/04/22	3	2026/09/21	2026/09/23	3
SOLEXP-186	PEREZ OSORIO JOSE FERNANDO	30	8	CIENCIA Y TECNOLOGIA DE ALIMENTOS	ICTA Universidad Nacional de Colombia	183	SI	2026/03/11	2026/03/11	1	2026/09/09	2026/09/09	1
SOLEXP-189	PEREZ OSORIO JOSE FERNANDO	30	8	CIENCIA Y TECNOLOGIA DE ALIMENTOS	UNAL MEDELLIN, FRIGORIFICO CENTRAL GANADERA, CIUADELA GANADERA	1.116	SI	2026/03/24	2026/03/27	4	2026/10/13	2026/10/16	4

FACULTAD DE INGENIERIA INGENIERÍA DE SISTEMAS Y COMPUTACIÓN

IDENTIFICADOR	DOCENTE GCA PRINCIPAL	No. DE ASISTENTES	SEMESTRE	CAMPO APRENDIZAJE O NÚCLEO TEMÁTICO 01	ORGANIZACIÓN O LUGAR	KILOMETRAJE	¿SE REALIZA EN LOS DOS PERIODOS?	INICIO	TERMINACIÓN	No DÍAS	INICIO 02	TERMINACIÓN 02	No DÍAS 02
SOLEXP-119	ORTEGA ORTEGA RAFAEL	35	5	INGENIERIA DE SOFTWARE I	Centros de desarrollo tecnológico y/o desarrollo de software	204	SI	2026/04/22	2026/04/22	1	2026/10/22	2026/10/22	1
SOLEXP-133	PACHON MALDONADO DIEGO FERNANDO	30	5	PROGRAMACION II	Universidad de Cundinamarca Extensión de Chía.	146	No	2026/03/26	2026/03/26	1	EL PROGRAMA NO SOLICITO LA EXPERIENCIA PARA EL SEGUNDO PERIODO	EL PROGRAMA NO SOLICITO LA EXPERIENCIA PARA EL SEGUNDO PERIODO	
SOLEXP-142	PEREZ LOPEZ EDUAR DANIEL	40	6	PLANEACION ESTRATEGICA	Simposio Latinoamericano de Ingeniería V6. Extensión Soacha	246	No	2026/05/06	2026/05/06	1	EL PROGRAMA NO SOLICITO LA EXPERIENCIA PARA EL SEGUNDO PERIODO	EL PROGRAMA NO SOLICITO LA EXPERIENCIA PARA EL SEGUNDO PERIODO	
SOLEXP-149	MURCIA CASTRO STEFANIA	40	8	REDES Y COMUNICACIÓN	Universidad de Cundinamarca - Sede Fusagasugá.	332	No	2026/11/05	2026/11/05	1	EL PROGRAMA NO SOLICITO LA EXPERIENCIA PARA EL SEGUNDO PERIODO	EL PROGRAMA NO SOLICITO LA EXPERIENCIA PARA EL SEGUNDO PERIODO	
SOLEXP-158	LEON MURCIA GUILLERMO	40	4	CALCULO MULTIVARIADO	Universidad de Cundinamarca Sede Fusagasugá	332	No	2026/11/06	2026/11/06	1	EL PROGRAMA NO SOLICITO LA EXPERIENCIA PARA EL SEGUNDO PERIODO	EL PROGRAMA NO SOLICITO LA EXPERIENCIA PARA EL SEGUNDO PERIODO	

UNIDAD REGIONAL, SEDE FUSAGASUGA													
FACULTAD DE CIENCIAS ADMINISTRATIVAS, ECONOMICAS Y CONTABLES													
ADMINISTRACIÓN DE EMPRESAS													
IDENTIFICADOR	DOCENTE GCA PRINCIPAL	No. DE ASISTENTES	SEMESTRE	CAMPO APRENDIZAJE O NÚCLEO TEMÁTICO 01	ORGANIZACIÓN O LUGAR	KILOMETRAJE	¿SE REALIZA EN LOS DOS PERIODOS?	INICIO	TERMINACIÓN	No DÍAS	INICIO 02	TERMINACIÓN 02	No DÍAS 02
SOLEXP-42	MARENTES GONZALEZ OCTAVIO	30	3	RESPONSABILIDAD SOCIAL EN LAS ORGANIZACIONES	ALPINA, Sopo	239	SI	2026/03/19	2026/03/19	1	2026/09/24	2026/09/24	1
SOLEXP-57	MARTINEZ JIMENEZ GEOVANNY ANDRES	30	3	RESPONSABILIDAD SOCIAL EN LAS ORGANIZACIONES	ALPINA SOPO	248	SI	2026/03/20	2026/03/20	1	2026/09/25	2026/09/25	1
SOLEXP-59	ANGEL ZAMBRANO JAIME	30	7	FINANZAS INTERNACIONALES	Bolsa de Valores de Colombia, Bogotá	157	SI	2026/03/20	2026/03/20	1	2026/10/02	2026/10/02	1
SOLEXP-64	OCHOA MARTINEZ HECTOR ADOLFO	30	7	FINANZAS INTERNACIONALES	Bolsa de Valores, Bogotá	157	SI	2026/03/20	2026/03/20	1	2026/10/02	2026/10/02	1
SOLEXP-68	MERCHAN HERNANDEZ MARIA EUGENIA	30	3	RESPONSABILIDAD SOCIAL EN LAS ORGANIZACIONES	ALPINA, Sopo	245	SI	2026/03/20	2026/03/20	1	2026/09/25	2026/09/25	1
SOLEXP-74	AGUDELO DAVALOS ORLANDO	35	6	SISTEMAS PRODUCTIVOS	comestibles Ramo Mosquera Cundinamarca	145	SI	2026/04/20	2026/04/20	1	2026/10/22	2026/10/22	1
SOLEXP-79	AGUDELO DAVALOS ORLANDO	35	6	SISTEMAS PRODUCTIVOS	Comestibles Ramo Mosquera Cundinamarca	145	SI	2026/04/21	2026/04/21	1	2026/10/23	2026/10/23	1
SOLEXP-115	ROJAS RUIZ YUDY CONSTANZA	35	6	DIAGNOSTICO ORGANIZACIONAL	Zona Industrial Tocancipa- Cabaña de alpina	249	SI	2026/04/09	2026/04/09	1	2026/10/01	2026/10/01	1
SOLEXP-120	ROJAS RUIZ YUDY CONSTANZA	35	6	DIAGNOSTICO ORGANIZACIONAL	Zona Industrial Tocancipa- Cabaña de alpina	249	SI	2026/04/09	2026/04/09	1	2026/09/29	2026/09/29	1
CONTADURIA PUBLICA													
IDENTIFICADOR	DOCENTE GCA PRINCIPAL	No. DE ASISTENTES	SEMESTRE	CAMPO APRENDIZAJE O NÚCLEO TEMÁTICO 01	ORGANIZACIÓN O LUGAR	KILOMETRAJE	¿SE REALIZA EN LOS DOS PERIODOS?	INICIO	TERMINACIÓN	No DÍAS	INICIO 02	TERMINACIÓN 02	No DÍAS 02
SOLEXP-24	RIVAS HERNANDEZ JUAN SEBASTIAN	60	7	FUNDAMENTOS DE AUDITORIA	Salida de Universidad de Cundinamarca Fusagasugá - llegada a Mosquera - Visita Planta Ramo - regreso a Universidad de Cundinamarca Fusagasugá	146	SI	2026/04/24	2026/04/24	1	2026/10/16	2026/10/16	1
SOLEXP-25	PENAGOS RODRIGUEZ JAIMILI JAIRO	60	8	PROCEDIMIENTO TRIBUTARIO	Universidad de Cundinamarca Fusagasugá hasta la Dirección de Impuestos y Aduanas Nacionales (DIAN) - Girardot	144	SI	2026/04/14	2026/04/14	1	2026/10/06	2026/10/06	1
SOLEXP-26	CASTILLO CABALLERO JUAN CARLOS	60	5	PLANEACION PRESUPUESTAL	Salida de Universidad de Cundinamarca llegada a Mosquera - Visita Planta DORIA - regreso a Universidad de Cundinamarca Fusagasugá	146	SI	2026/04/09	2026/04/09	1	2026/10/01	2026/10/01	1
FACULTAD DE CIENCIAS AGROPECUARIAS													
INGENIERIA AGRONÓMICA													
IDENTIFICADOR	DOCENTE GCA PRINCIPAL	No. DE ASISTENTES	SEMESTRE	CAMPO APRENDIZAJE O NÚCLEO TEMÁTICO 01	ORGANIZACIÓN O LUGAR	KILOMETRAJE	¿SE REALIZA EN LOS DOS PERIODOS?	INICIO	TERMINACIÓN	No DÍAS	INICIO 02	TERMINACIÓN 02	No DÍAS 02
SOLEXP-127	DIAZ MENDEZ LUIS MIGUEL	40	8	PRODUCCION DE CULTIVOS	Fusagasugá Ambalema Lérica Armero Mariquita Fresno Fusagasugá, producciones de cultivos de clima calido, las producciones arroz, sorgo, algodón, cacao, mani y mango, se localizan en el Tolima. Se suma a ello la oportunidad de reconocer e interactuar en cultivos promisorios de frutas tropicales como mangostino, frutos amazónicos (rambután, asal, copozú, entre otros únicos en el país)	500	SI	2026/04/08	2026/04/10	3	2026/09/01	2026/09/03	1
SOLEXP-139	ALVAREZ MAHECHA JUAN CAMILO	20	4	PROPAGACION VEGETAL	Agrosavia Tibaitatá (MosqueraCundinamarca)	150	SI	2026/05/05	2026/05/05	1	2026/11/03	2026/11/03	1
SOLEXP-145	SUAREZ PARRA KAREN VICTORIA	40	I	GEOLOGIA Y PEDOLOGIA	Fusagasugá- Bogotá (IGAC)- Ventaquemada (Boyacá) - Puente de Boyacá - Tunja - Sotaquirá - Paipa (Granja Tunguavita Upto. Planicie lacustre de Paipa) - Tibasosa (Distrito de Riego y drenaje a gran escala de alto Chicamocha (USOCHICAMOCHA) - Villa de Leyva (Visita fincas) - Simijaca (Cundinamarca) (Visita fincas) - Fuquene (Laguna de Fuquene) - Mondoñedo (Paeje) - Fusagasugá	650	SI	2026/04/27	2026/04/30	4	2026/10/19	2026/10/22	4
SOLEXP-147	HURTADO CLOPATOSKY STEPHANY	20	4	PROPAGACION VEGETAL	Visita guiada al banco de semillas, laboratorio de genética molecular, laboratorio de propagación in vitro y módulo de aeroponía	150	SI	2026/04/24	2026/04/24	1	2026/10/02	2026/10/02	1
SOLEXP-169	ROA MORALES DARLING ZULETH	40	4	ECONOMIA Y ADMINISTRACION AGRICOLA	Central de Abastos (Corabastos)	150	SI	2026/03/06	2026/03/06	1	2026/09/08	2026/09/08	1
SOLEXP-174	MUNOZ ALONSO WALTER FRANCISCO	40	2	HIDRAULICA RIEGOS Y DRENAJES	Asobosque, Pasca, Cundinamarca	60	SI	2026/05/05	2026/05/05	1	2026/10/20	2026/10/20	1
SOLEXP-181	DIAZ MENDEZ LUIS MIGUEL	40	8	PRODUCCION DE CULTIVOS	Empresa FLORVAL, Empresa Melody flowers El ROSAL, Laguna de Fuquene; Municipio de Santa Sofía; Cultivo del olivanto, Viñedo ABARAN, Cultivos de ESTRAGON y de Romero, Municipio de Sáchica; Cultivo de TOMATE CHERRY.	560	SI	2026/04/20	2026/04/23	4	2026/10/19	2026/10/22	4

SOLEXP-187	ESPINOSA MARTINEZ JUAN ANDRES	40	1	INTRODUCCION A LAS CIENCIAS AGRARIAS	productores Vda Guavio bajo - Unidad Agro Ambiental La Esperanza	50	SI	2026/04/16	2026/04/16	1	2026/10/22	2026/10/22	1
SOLEXP-193	MUNOZ ALONSO WALTER FRANCISCO	45	5	MAQUINARIA Y MECANIZACION AGRICOLA	Agrosavia (espinal Tolima), Fedearroz (Ibague); Sistemaas productivos agricolas (Ambalema/Armero-Guayabal/Lerida/Mariquita - Tolima)	625	SI	2026/03/17	2026/03/19	3	2026/09/15	2026/09/17	3
SOLEXP-196	MORENO LOPEZ JENNY PAOLA	30	7	ELECTIVA - CULTIVO DE TEJIDOS	Centro de Biotecnología Agropecuaria (CBA)- Mosquera - Cundinamarca	150	SI	2026/04/28	2026/04/28	1	2026/10/05	2026/10/05	1
SOLEXP-200	FAJARDO ORTIZ ALBA GISELA	40	7	FITOMEJORAMIENTO	Fedearroz-Saldaña (Tolima)	260	SI	2026/04/15	2026/04/15	1	2026/10/06	2026/10/06	1
SOLEXP-203	SANTOS RODRIGUEZ JANNETH FABIOLA	42	2	BIOQUIMICA	Reserva Waia Sie, Silvania, Cundinamarca	50	SI	2026/04/16	2026/04/16	1	2026/10/22	2026/10/22	1
SOLEXP-205	PRADA CASTRO YORLEY MILENA	35	6	AGROECOLOGIA	Finca Silvania Cundinamarca	30	SI	2026/03/17	2026/03/17	1	2026/09/14	2026/09/14	1
SOLEXP-206	PRADA CASTRO YORLEY MILENA	35	6	AGROECOLOGIA	Jardín Botánico Universidad del Tolima/ Reserva natural Santuario Oasis de naturaleza/Hacienda el Chaco	375	SI	2026/04/06	2026/04/08	3	2026/09/28	2026/09/30	3
SOLEXP-209	BELLO ROCHA SANDY PAOLA	40	3	MANEJO DE LA FERTILIDAD AGRICOLA	Carretera Fusagasugá-Mondongo- Facatativa- El Rosal- Fusagasuga	140	SI	2026/03/25	2026/03/25	1	2026/10/01	2026/10/01	1
SOLEXP-211	BELLO ROCHA SANDY PAOLA	42	3	MORFOLOGIA Y TAXONOMIA VEGETAL	Agroparque Sabio Mutis	80	SI	2026/03/12	2026/03/12	1	2026/10/08	2026/10/08	1
SOLEXP-213	BELLO ROCHA SANDY PAOLA	42	3	MORFOLOGIA Y TAXONOMIA VEGETAL	Fusagasugá- Espinal - Pitalito (Huila) - Espinal - Fusagasuga	600	SI	2026/04/14	2026/04/17	4	2026/10/20	2026/10/23	4
SOLEXP-217	JIMENEZ RODRIGUEZ NOE	25	7	MIPE	Agrosavia, sistemas de producción del Tolima (arroz, algodón, frutales)	525	SI	2026/04/14	2026/04/17	4	2026/10/13	2026/10/16	4

ZOOTECNIA

IDENTIFICADOR	DOCENTE GCA PRINCIPAL	No. DE ASISTENTES	SEMESTRE	CAMPO APRENDIZAJE O NÚCLEO TEMÁTICO 01	ORGANIZACIÓN O LUGAR	KILOMETRAJE	¿SE REALIZA EN LOS DOS PERIODOS?	INICIO	TERMINACIÓN	No DÍAS	INICIO 02	TERMINACIÓN 02	No DÍAS 02
SOLEXP-141	ACERO VALDERRAMA ALISSON STEFANY	40	4	BIOLOGIA MOLECULAR Y GENETICA	Instituto de Genética Universidad Nacional de Colombia - Bogotá	148	SI	2026/04/10	2026/04/10	1	2026/09/10	2026/09/10	1
SOLEXP-155	RAMIREZ PENA ANDRES FELIPE	37	1	PENSAMIENTO SISTÉMICO	Páramo de Sumapaz - Laguna de Colorados	76	SI	2026/04/08	2026/04/08	1	2026/10/07	2026/10/07	1
SOLEXP-163	ABRIL HERRERA DIEGO ANDRES	40	3	RECURSOS ZOOGENÉTICOS	Bioparque La Reserva, vereda El Abra, Cota - Cundinamarca	180	SI	2026/04/16	2026/04/16	1	2026/09/17	2026/09/17	1
SOLEXP-166	ABRIL HERRERA DIEGO ANDRES	40	3	RECURSOS ZOOGENETICOS	Parque Acústico y de Conservación Psicolago Colsubsidio	102	SI	2026/05/14	2026/05/14	1	2026/10/22	2026/10/22	1
SOLEXP-184	CORREA ROJAS EDWIN DAVIER	35	5	MEJORAMIENTO ANIMAL APLICADO	hacienda el Paujil - Estación agraria San pablo Universidad Nacional de Colombia de Medellín - Estación agraria Paysandú Universidad Nacional de Colombia de Medellín - estación caprina de la Universidad Nacional de Colombia de Medellín	910	SI	2026/04/27	2026/04/30	4	2026/10/20	2026/10/23	4
SOLEXP-192	TORRES TORRES JEHISON	40	7	SISTEMAS DE PRODUCCION EQUINA	CENTRO EQUINO NORMANDIA; ASDESILLA; CRIADERO SAN SAMUEL; CRIADERO VILLA DANILA; ESCUELA DE EQUITACION ALAYA Y UNIVERSIDAD CES	999	SI	2026/03/31	2026/04/03	4	2026/09/29	2026/10/02	4
SOLEXP-201	LOPEZ ALBERTO JHON MARIO	40	8	SISTEMAS DE PRODUCCION AVICOLA	Polos Gar-Universidad del Tolima-Fondo ganadero del tolima-Colaves-Agroavícola San Marino	635	SI	2026/03/09	2026/03/11	3	2026/09/09	2026/09/11	3
SOLEXP-212	MONTOYA ANDRADE KAREN PATRICIA	40	4	REPRODUCCION ANIMAL INTEGRADA	ICECAP	948	SI	2026/04/07	2026/04/10	4	2026/10/06	2026/10/09	4

FACULTAD DE CIENCIAS DEL DEPORTE Y LA EDUCACION FISICA LIC. EDUCACIÓN FÍSICA, RECREACIÓN Y DEPORTE

IDENTIFICADOR	DOCENTE GCA PRINCIPAL	No. DE ASISTENTES	SEMESTRE	CAMPO APRENDIZAJE O NÚCLEO TEMÁTICO 01	ORGANIZACIÓN O LUGAR	KILOMETRAJE	¿SE REALIZA EN LOS DOS PERIODOS?	INICIO	TERMINACIÓN	No DÍAS	INICIO 02	TERMINACIÓN 02	No DÍAS 02
SOLEXP-1	MEDELLIN CORTES JHON MAURICIO	40	5	DIDÁCTICA DE LA NATACIÓN	Piscina Olímpica de Bogotá y el laboratorio de Biomecánica extensión Soacha.	120	SI	2026/05/13	2026/05/13	1	2026/10/13	2026/10/13	1
SOLEXP-9	ORTEGA MORA GLORIA INES	40	3	DIDÁCTICA DEL VOLEIBOL	Universidad de Cundinamarca seccional Girardot y Unidad Deportiva Luis A. Duque Peña - Cl. 11 #22-62, Girardot.	144	SI	2026/05/21	2026/05/21	1	2026/11/20	2026/11/20	1
SOLEXP-19	QUINTERO REINA MAXIMILIANO	40	4	LÚDICA-JUEGOS Y RONDAS	Parque Hello Park - Centro Comercial Plaza Central. Piso 2, Local 228. Cra 65 #11-50, Bogotá.	132	SI	2026/05/07	2026/05/07	1	2026/11/05	2026/11/05	1
SOLEXP-21	RINCON VARGAS NELSON ROBERTO	40	4	DIDÁCTICA DEL FUTBOL	Unidad Deportiva Marta Catalina Daniels Cl. 22 #18-9, Girardot, Cundinamarca.	144	SI	2026/04/16	2026/04/16	1	2026/10/22	2026/10/22	1

FACULTAD DE EDUCACION LICENCIATURA EN CIENCIAS SOCIALES

IDENTIFICADOR	DOCENTE GCA PRINCIPAL	No. DE ASISTENTES	SEMESTRE	CAMPO APRENDIZAJE O NÚCLEO TEMÁTICO 01	ORGANIZACIÓN O LUGAR	KILOMETRAJE	¿SE REALIZA EN LOS DOS PERIODOS?	INICIO	TERMINACIÓN	No DÍAS	INICIO 02	TERMINACIÓN 02	No DÍAS 02
SOLEXP-70	TARAZONA CARRASCAL ZANDRA MARITZA	35	IV-V-VI-VII-VIII	PRÁCTICA EN CONTEXTOS COMUNITARIOS Y PROYECCIÓN SOCIAL	Universidad de Caldas-Manizales	709	No	2026/10/05	2026/10/08	4	EL PROGRAMA NO SOLICITO LA EXPERIENCIA PARA EL SEGUNDO PERIODO	EL PROGRAMA NO SOLICITO LA EXPERIENCIA PARA EL SEGUNDO PERIODO	

SOLEXP-112	GUASCA MALLUNGO JULIO CESAR	40	IV, V, VI, IX	SOCIEDADES PRECAPITALISTAS	Visita piedra del infinito en cantera agregados de el vínculo. Visita a piedra del Indio en barrio ciudadela Sucre Visita al museo arqueológico de Soacha y parque principal Almuerzo Visita a la vereda Canoas Visita al corregimiento de El Charquito del municipio de Soacha Visita al Salto del Tequendama	185	SI	2026/03/18	2026/03/18	1	2026/09/23	2026/09/23	
SOLEXP-135	LUIS ALVARO CARDENAS PACHON	39	I,III	CONTEXTOS CULTURALES Y EDUCATIVOS	Museo de la Ciudad Autoconstruida en Ciudad Bolívar	140	SI	2026/03/12	2026/03/12	1	2026/09/24	2026/09/24	
SOLEXP-140	LUIS ALVARO CARDENAS PACHON	39	I,III	CONTEXTOS CULTURALES Y EDUCATIVOS	Planetario distrital, Museos Bogotá	148	SI	2026/04/16	2026/04/16	1	2026/09/24	2026/09/24	
SOLEXP-156	PINILLA ARJONA ANDREA DEL PILAR	20	VII	HISTORIA POLITICA Y CULTURAL DE COLOMBIA I	Socorro Santander Museo Histórico los capuchinos. Casa de la Cultura Horacio Rodríguez Plata. Charalá (Rio Pientá). Tunjá- Centro histórico Museo del Fundador Paipa- Paritano de Vargas Museo Vargas Ventaquemada, Centro histórico	980	SI	2026/04/06	2026/04/10	5	2026/11/09	2026/11/13	
SOLEXP-162	RESTREPO CRISTIAN ABAD	25	9-4	GEOGRAFIA URBANO REGIONAL	Unidad Nacional de gestión de Riesgos de desastres, Caritas - Ciudad de Mocoa	1.212	SI	2026/04/20	2026/04/24	5	2026/10/21	2026/10/25	5

**FACULTAD DE INGENIERIA
INGENIERÍA DE SISTEMAS Y COMPUTACIÓN**

IDENTIFICADOR	DOCENTE GCA PRINCIPAL	No. DE ASISTENTES	SEMESTRE	CAMPO APRENDIZAJE O NÚCLEO TEMÁTICO 01	ORGANIZACIÓN O LUGAR	KILOMETRAJE	¿SE REALIZA EN LOS DOS PERIODOS?	INICIO	TERMINACIÓN	No DÍAS	INICIO 02	TERMINACIÓN 02	No DÍAS 02
SOLEXP-91	PACHON URREGO SANDRA MILENA	40	III	PROGRAMACION II	Universidad de Cundinamarca - Extensión Chia	200	No	2026/03/26	2026/03/26	1	EL PROGRAMA NO SOLICITO LA EXPERIENCIA PARA EL SEGUNDO PERIODO	EL PROGRAMA NO SOLICITO LA EXPERIENCIA PARA EL SEGUNDO PERIODO	
SOLEXP-99	LOZANO CARVAJAL JUAN JAIRO	40	VIII	INTELIGENCIA ARTIFICIAL	Instituto Tecnológico Metropolitano (ITM), Medellín	960	No	2026/09/16	2026/09/19	4	EL PROGRAMA NO SOLICITO LA EXPERIENCIA PARA EL SEGUNDO PERIODO	EL PROGRAMA NO SOLICITO LA EXPERIENCIA PARA EL SEGUNDO PERIODO	
SOLEXP-100	DIAZ VASQUEZ INGRID DAYANA	30	3	FÍSICA II (ÓPTICA Y ONDAS)	Universidad Cundinamarca Extensión chia	202	No	2026/10/15	2026/10/15	1	EL PROGRAMA NO SOLICITO LA EXPERIENCIA PARA EL SEGUNDO PERIODO	EL PROGRAMA NO SOLICITO LA EXPERIENCIA PARA EL SEGUNDO PERIODO	
SOLEXP-108	VARGAS CLAVIJO EDNA ALEXANDRA	40	VI	INGENIERIA DE SOFTWARE II	CENTRO DE ALTA TECNOLOGÍA - BUCARAMANGA	1.148	No	2026/03/17	2026/03/20	4	EL PROGRAMA NO SOLICITO LA EXPERIENCIA PARA EL SEGUNDO PERIODO	EL PROGRAMA NO SOLICITO LA EXPERIENCIA PARA EL SEGUNDO PERIODO	

INGENIERÍA ELECTRÓNICA

IDENTIFICADOR	DOCENTE GCA PRINCIPAL	No. DE ASISTENTES	SEMESTRE	CAMPO APRENDIZAJE O NÚCLEO TEMÁTICO 01	ORGANIZACIÓN O LUGAR	KILOMETRAJE	¿SE REALIZA EN LOS DOS PERIODOS?	INICIO	TERMINACIÓN	No DÍAS	INICIO 02	TERMINACIÓN 02	No DÍAS 02
SOLEXP-148	CRIOLLO VELASQUEZ EDGAR HERNANDO	40	V	SEÑALES Y SISTEMAS	Ciudad de Manizales	702	No	2026/04/14	2026/04/17	4	EL PROGRAMA NO SOLICITO LA EXPERIENCIA PARA EL SEGUNDO PERIODO	EL PROGRAMA NO SOLICITO LA EXPERIENCIA PARA EL SEGUNDO PERIODO	
SOLEXP-161	ANDRES FELIPE GUERRERO GUERRERO,	40	VII	ELECTRONICA DE POTENCIA	CIUDAD DE MEDELLIN	1.028	No	2026/10/06	2026/10/09	4	EL PROGRAMA NO SOLICITO LA EXPERIENCIA PARA EL SEGUNDO PERIODO	EL PROGRAMA NO SOLICITO LA EXPERIENCIA PARA EL SEGUNDO PERIODO	
SOLEXP-168	CIFUENTES GUERRERO PEDRO LUIS	40	TERCERO	PROGRAMACION II	CHÍA	196	No	2026/03/26	2026/03/26	1	EL PROGRAMA NO SOLICITO LA EXPERIENCIA PARA EL SEGUNDO PERIODO	EL PROGRAMA NO SOLICITO LA EXPERIENCIA PARA EL SEGUNDO PERIODO	
SOLEXP-172	TORRES QUINONES LINA MARIA	40	OCTAVO	FORMULACION Y EVALUACION DE PROYECTOS	UDEC - SOACHA	102	No	2026/05/06	2026/05/06	1	EL PROGRAMA NO SOLICITO LA EXPERIENCIA PARA EL SEGUNDO PERIODO	EL PROGRAMA NO SOLICITO LA EXPERIENCIA PARA EL SEGUNDO PERIODO	
SOLEXP-178	JIMENEZ PINZON NEIL ANDRES	40	SEPTIMO	SISTEMAS EMBEBIDOS	UDEC - CHÍA	204	No	2026/10/15	2026/10/15	1	EL PROGRAMA NO SOLICITO LA EXPERIENCIA PARA EL SEGUNDO PERIODO	EL PROGRAMA NO SOLICITO LA EXPERIENCIA PARA EL SEGUNDO PERIODO	

3.2. EXPERIENCIAS FORMATIVAS CON RECLAMACIONES ACEPTADAS.

Una vez consolidado el número total de solicitudes radicadas y verificadas las propuestas presentadas por los programas académicos de las distintas Unidades Regionales, y posterior al proceso de revisión colaborativa, etapa de subsanación y resolución de reclamaciones, se evidencia que de las 225, un total de 25 solicitudes cumplen con los requisitos técnicos y académicos y aunque inicialmente no cumplían con los requisitos jurídicos presentaron reclamaciones y el comité de experiencias formativas las acepto, por lo cual se alinean con los requisitos establecidos en el Acuerdo No. 005 de 2025, modificado por el Acuerdo No. 029 de 2025, así como en lo contenido en los términos de referencia de la I Convocatoria de Experiencias Formativas Ucundinamarca Siglo 21 y en sus respectivas adendas.

Ilustración 2,
Experiencias Formativas con reclamaciones aceptadas.



Fuente: Jefatura de Recursos Físicos y Servicios Generales.

En virtud de lo anterior, el Comité de Experiencias Formativas **APRUEBA** con un total de **9** votos a favor las 25 solicitudes SOLEXP radicadas que surtieron el proceso de reclamación y fueron aceptadas, identificadas de la siguiente manera:

Ver Anexo: 2. EXPERIENCIAS FORMATIVAS CON RECLAMACIÓN ACEPTADA

Correspondientes a los diferentes programas académicos y unidades regionales de la Universidad de Cundinamarca para su ejecución en la vigencia 2026, por encontrarse ajustadas a los lineamientos institucionales y garantizar el adecuado desarrollo de los procesos formativos.

El requisito jurídico establecido en el numeral 6 de los términos de referencia de la I Convocatoria de Experiencias Formativas Ucundinamarca Siglo 21 será verificado con al menos veinte (20) días hábiles de antelación a la ejecución de la experiencia formativa y con el diligenciamiento del Anexo No. 4 – Verificación de estudiantes menores de edad para salidas académicas.

El requisito jurídico establecido en el numeral 7 de los términos de referencia de la I Convocatoria de Experiencias Formativas Ucundinamarca Siglo 21 será verificado previo a la ejecución de la experiencia formativa, mediante certificación expedida por la Dirección de Bienestar Universitario, en la cual conste que los estudiantes participantes cumplen con las condiciones requeridas.

UNIDAD REGIONAL, EXTENSION CHIA

FACULTAD DE CIENCIAS ADMINISTRATIVAS, ECONOMICAS Y CONTABLES

CONTADURÍA PÚBLICA

IDENTIFICADOR	DOCENTE GCA PRINCIPAL	No. DE ASISTENTES	SEMESTRE	CAMPO APRENDIZAJE O NÚCLEO TEMÁTICO 01	ORGANIZACIÓN O LUGAR	KILOMETRAJE	¿SE REALIZA EN LOS DOS PERIODOS?	INICIO	TERMINACIÓN	No DÍAS	INICIO 02	TERMINACIÓN 02	No DÍAS 02
SOLEXP-93	PLATA GUTIERREZ ÁQUILES	38	octavo	PROCEDIMIENTO TRIBUTARIO	Dirección de Impuestos y Aduanas Nacionales	16	SI	2026/03/03	2026/03/03	1	2026/09/15	2026/09/15	1

UNIDAD REGIONAL, EXTENSION FACATATIVA

FACULTAD DE CIENCIAS ADMINISTRATIVAS, ECONOMICAS Y CONTABLES

CONTADURÍA PÚBLICA

IDENTIFICADOR	DOCENTE GCA PRINCIPAL	No. DE ASISTENTES	SEMESTRE	CAMPO APRENDIZAJE O NÚCLEO TEMÁTICO 01	ORGANIZACIÓN O LUGAR	KILOMETRAJE	¿SE REALIZA EN LOS DOS PERIODOS?	INICIO	TERMINACIÓN	No DÍAS	INICIO 02	TERMINACIÓN 02	No DÍAS 02
SOLEXP-32	GONZALEZ ESPITIA IRENE	72	7	FUNDAMENTOS DE AUDITORIA	Bolsa de Valores de Colombia Ak 7 #71-21, Bogotá	108	SI	2026/04/15	2026/04/15	1	2026/10/21	2026/10/21	1
SOLEXP-33	LAVERDE BELTRAN JORGE HUMBERTO	75	5	PLANEACION PRESUPUESTAL	Productos Ramo S. A. en la ciudad de Mosquera Cundinamarca, calle 3 N 24-08,	50	SI	2026/03/24	2026/03/24	1	2026/09/29	2026/09/29	1
SOLEXP-34	MORALES RODRIGUEZ ERIKA GERALDIN	70	8	PROCEDIMIENTO TRIBUTARIO	Dirección de Impuestos y Aduanas Nacionales - DIAN Bogotá Carrera 7 #30 A-02/10	500	SI	2026/03/16	2026/03/20	5	2026/09/14	2026/09/18	5

FACULTAD DE CIENCIAS AGROPECUARIAS

INGENIERÍA AGRONÓMICA

IDENTIFICADOR	DOCENTE GCA PRINCIPAL	No. DE ASISTENTES	SEMESTRE	CAMPO APRENDIZAJE O NÚCLEO TEMÁTICO 01	ORGANIZACIÓN O LUGAR	KILOMETRAJE	¿SE REALIZA EN LOS DOS PERIODOS?	INICIO	TERMINACIÓN	No DÍAS	INICIO 02	TERMINACIÓN 02	No DÍAS 02
SOLEXP-23	BERNAL BERNAL ALVARO ALFONSO	40	II	HIDRAULICA RIEGOS Y DRENAJES	La práctica propuesta tiene como objetivo fortalecer el aprendizaje de los estudiantes a través de la observación en campo de problemáticas y soluciones reales que enfrentan los sistemas productivos en cuanto al manejo del agua y la conservación de los suelos. En primer lugar, la visita a la empresa Sáenz-Fety, dedicada al suministro de productos agrícolas con énfasis en semillas importadas, permitirá conocer el sistema de riego implementado en sus cultivos y las estrategias para utilizar efectivamente un recurso hídrico con altos niveles de contaminación por materiales ferrosos, los cuales generan acidez en el agua. Esto brinda un ejemplo concreto de cómo se adapta la gestión del riego para mantener la productividad y proteger la capacidad agrícola	115	SI	2026/05/06	2026/05/06	1	2026/10/16	2026/10/16	1
SOLEXP-28	NUNEZ CAMARGO DANNY WILLIAMS	45	I	ECOLOGÍA Y RECURSOS NATURALES	- Desierto de Sabrinski - Parque Natural Chicaque	100	SI	2026/03/20	2026/03/20	1	2026/09/25	2026/09/25	1
SOLEXP-29	NUNEZ CAMARGO DANNY WILLIAMS	45	I	ECOLOGÍA Y RECURSOS NATURALES	Productor agrícola orgánico en el municipio de Subachoque Productor agrícola convencional en el municipio de Facatativá	80	SI	2026/03/27	2026/03/27	1	2026/10/02	2026/10/02	1
SOLEXP-31	JIMENEZ PULIDO ABDUL	40	VII	MIPE	Sistemas de producción agrícola tropicales ubicados en el recorrido: Facatativá Universidad de Cundinamarca- Armero Guayaba Universidad del Tolima, Mariquita Tolima- Falán, Tolima- Mariquita Tolima- Fresno Tolima, Mariquita Tolima, Honda, Tolima - Facatativá Universidad de Cundinamarca.	660	SI	2026/04/13	2026/04/16	4	2026/10/13	2026/10/16	4
SOLEXP-194	OSORIO OLEA ERIC GIOVANNY	40	VIII	ELECTIVA - VIVERISMO Y PAISAJISMO	Visita Vivero frutales en Granja de la Universidad del Tolima, Mariquita Guayabal. Vivero 5 sentidos, Vivero Fusagasuga, Ornamentales de hoja, de flor y . Vivero de Hortalizas del centro de Innovación de la Universidad Jorge Tadeo Lozano.	575	SI	2026/04/08	2026/04/10	3	2026/09/30	2026/10/02	3

SOLEXP-199	BERNAL BERNAL ALVARO ALFONSO	40	V	MAQUINARIA Y MECANIZACION AGRICOLA	La visita al Centro Agropecuario Marengo de la Universidad Nacional de Colombia constituye una oportunidad académica única, ya que es un espacio a disposición de los creadores de oportunidades donde pueden interactuar directamente con maquinaria agrícola real. Este contacto permite pasar de los fundamentos teóricos estudiados en clase al reconocimiento práctico de los componentes de un tractor y sus implementos, entendiendo cómo se integran en las labores agrícolas y pecuarias. El recorrido con una guía especializada, quien explica las partes y funcionamiento del tractor, los tipos de enganche y la funcionalidad de las herramientas acoplables, facilita la comprensión didáctica de conceptos esenciales de la mecanización agrícola, los cuales resultan fundamentales para el desarrollo de la actividad.	60	SI	2026/05/14	2026/05/14	1	2026/10/30	2026/10/30	1
INGENIERÍA AMBIENTAL													
IDENTIFICADOR	DOCENTE GCA PRINCIPAL	No. DE ASISTENTES	SEMESTRE	CAMPO APRENDIZAJE O NÚCLEO TEMÁTICO 01	ORGANIZACIÓN O LUGAR	KILOMETRAJE	¿SE REALIZA EN LOS DOS PERIODOS?	INICIO	TERMINACIÓN	No DÍAS	INICIO 02	TERMINACIÓN 02	No DÍAS 02
SOLEXP-102	CAMPOS RINCON IVON MARITZA	35	V	BIOTECNOLOGIA AMBIENTAL	Universidad de Cundinamarca Facatativá Biocarbano SAS (Bojaca- cundinamarca) Universidad de Cundinamarca Facatativá	74	SI	2026/04/15	2026/04/15	1	2026/10/14	2026/10/14	1
FACULTAD DE CIENCIAS DE LA SALUD PSICOLOGÍA													
IDENTIFICADOR	DOCENTE GCA PRINCIPAL	No. DE ASISTENTES	SEMESTRE	CAMPO APRENDIZAJE O NÚCLEO TEMÁTICO 01	ORGANIZACIÓN O LUGAR	KILOMETRAJE	¿SE REALIZA EN LOS DOS PERIODOS?	INICIO	TERMINACIÓN	No DÍAS	INICIO 02	TERMINACIÓN 02	No DÍAS 02
SOLEXP-36	LUNA BUITRAGO LAURA MARCELA	35	Séptimo (7)	ELECTIVA DE PROFESIONALIZACION	Cárcel del Ejército Facatativá, calle 5 No. 15 – 00, Barrio Dos Caminos	12	SI	2026/04/17	2026/04/17	1	2026/10/09	2026/10/09	1
SOLEXP-40	NINO MONTERO SARA MILENA	20	Octavo (8) y noveno (9)	ELECTIVA DE CAMPO	Centro de Reclusión Facatativá ; Dirección. Barrio Santa Marta Vereda la Chueca Universidad de Cundinamarca, extensión Facatativá - Centro de Reclusión Facatativá ; Dirección. Barrio Santa Marta Vereda la Chueca Centro de Reclusión Facatativá ; Dirección. Barrio Santa Marta Vereda la Chueca - Universidad de Cundinamarca, extensión Facatativá	16	SI	2026/04/10	2026/04/10	1	2026/10/16	2026/10/16	1
UNIDAD REGIONAL, EXTENSION SOACHA													
FACULTAD DE CIENCIAS DEL DEPORTE Y LA EDUCACION FISICA PROFESIONAL EN CIENCIAS DEL DEPORTE													
IDENTIFICADOR	DOCENTE GCA PRINCIPAL	No. DE ASISTENTES	SEMESTRE	CAMPO APRENDIZAJE O NÚCLEO TEMÁTICO 01	ORGANIZACIÓN O LUGAR	KILOMETRAJE	¿SE REALIZA EN LOS DOS PERIODOS?	INICIO	TERMINACIÓN	No DÍAS	INICIO 02	TERMINACIÓN 02	No DÍAS 02
SOLEXP-132	RAMIREZ GARZON JAIRO YOLIANN	60	Decimo (Ruta 2018)	PRACTICA PROFESIONAL	Salida a Cañon del Rio - Gutape Antioquia	1.022	SI	2026/05/13	2026/05/15	3	2026/11/05	2026/11/07	3
UNIDAD REGIONAL, SECCIONAL UBATE													
FACULTAD DE CIENCIAS AGROPECUARIAS ZOOTECNIA													
IDENTIFICADOR	DOCENTE GCA PRINCIPAL	No. DE ASISTENTES	SEMESTRE	CAMPO APRENDIZAJE O NÚCLEO TEMÁTICO 01	ORGANIZACIÓN O LUGAR	KILOMETRAJE	¿SE REALIZA EN LOS DOS PERIODOS?	INICIO	TERMINACIÓN	No DÍAS	INICIO 02	TERMINACIÓN 02	No DÍAS 02
SOLEXP-173	SANCHEZ GARZON NATALI XIMENA	40	1	ECOLOGIA Y RECURSOS NATURALES	https://parques.car.gov.co/PaginaWeb/ListadoParques.asp x Represa el HATO	30	SI	2026/03/04	2026/03/04	1	2026/09/02	2026/09/02	1
SOLEXP-195	ALVARADO GARCIA PAOLA ALEXANDRA	30	7	SISTEMA DE PRODUCCION EQUINA	CRIADERO CUARTO DE MILLA Y CRIOLLO CON BIOTECNOLOGIAS REPRODUCTIVAS	384	SI	2026/04/29	2026/04/30	2	2026/10/21	2026/10/22	2
SOLEXP-197	ALVARADO GARCIA PAOLA ALEXANDRA	30	7	SISTEMA DE PRODUCCION EQUINA	CRIADERO SAN GABINO Y CRIADERO TENJO- TABIO	394	SI	2026/04/08	2026/04/09	2	2026/09/17	2026/09/18	2
FACULTAD DE INGENIERIA INGENIERÍA DE SISTEMAS Y COMPUTACIÓN													
IDENTIFICADOR	DOCENTE GCA PRINCIPAL	No. DE ASISTENTES	SEMESTRE	CAMPO APRENDIZAJE O NÚCLEO TEMÁTICO 01	ORGANIZACIÓN O LUGAR	KILOMETRAJE	¿SE REALIZA EN LOS DOS PERIODOS?	INICIO	TERMINACIÓN	No DÍAS	INICIO 02	TERMINACIÓN 02	No DÍAS 02
UNIDAD REGIONAL, SEDE FUSAGASUGA													
FACULTAD DE CIENCIAS AGROPECUARIAS INGENIERÍA AGRONÓMICA													
IDENTIFICADOR	DOCENTE GCA PRINCIPAL	No. DE ASISTENTES	SEMESTRE	CAMPO APRENDIZAJE O NÚCLEO TEMÁTICO 01	ORGANIZACIÓN O LUGAR	KILOMETRAJE	¿SE REALIZA EN LOS DOS PERIODOS?	INICIO	TERMINACIÓN	No DÍAS	INICIO 02	TERMINACIÓN 02	No DÍAS 02
SOLEXP-160	MUNOZ ALONSO WALTER FRANCISCO	40	2	HIDRAULICA RIEGOS Y DRENAJES	UdeC Girardot, ASORUT, La Unión. INTEP, Roldanillo. Grajales -Parque de la Uva	750	SI	2026/04/20	2026/04/24	5	2026/10/05	2026/10/09	5

ZOOTECNIA													
IDENTIFICADOR	DOCENTE GCA PRINCIPAL	No. DE ASISTENTES	SEMESTRE	CAMPO APRENDIZAJE O NÚCLEO TEMÁTICO 01	ORGANIZACIÓN O LUGAR	KILOMETRAJE	¿SE REALIZA EN LOS DOS PERIODOS?	INICIO	TERMINACIÓN	No DÍAS	INICIO 02	TERMINACIÓN 02	No DÍAS 02
SOLEXP-159	AGUILLO PAEZ YANDY JOHANNA	40	6	ALIMENTACION DE POLIGASTRICOS	Itacol-Ibagué	305	SI	2026/05/08	2026/05/08	1	2026/11/11	2026/11/06	-4
SOLEXP-208	MONTOKA ANDRADE KAREN PATRICIA	40	4	REPRODUCCION ANIMAL INTEGRADA	APRISCO LA FORTUNA, CRIADERO LA ISLA, LECHERIA ESPECIALIZADA, CGR BIOTECNOLOGIA REPRODUCTIVA	490	SI	2026/03/17	2026/03/20	4	2026/09/08	2026/09/11	4
SOLEXP-216	CAICEDO DIAZ GUILLERMO ALFONSO	40	7	SISTEMA DE PRODUCCION BOVINO	RANCHO ANGOSTURA, HACIENDA CASA BLANCA, HACIENDA LUCERNA, CLIN SENA, LA ONDINA, EL PARAISO, SUBASTA GANADERA DE ORIENTE Y ZOOLOGICO UKUMARI	943	SI	2026/03/03	2026/03/06	4	2026/09/22	2026/09/25	4
SOLEXP-218	CAICEDO DIAZ GUILLERMO ALFONSO	40	8	SISTEMAS DE PROD. DE ESPECIES MENORES I	CENTRO EQUINO NORMANDIA; ASDESILLA; CRIADERO SAN SAMUEL; CRIADERO VILLA DANILA; ESCUELA DE EQUITACION ALAYA Y UNIVERSIDAD CES.	838	SI	2026/04/21	2026/04/24	4	2026/10/20	2026/10/23	4
SOLEXP-220	CAICEDO DIAZ GUILLERMO ALFONSO	40	7	SISTEMA DE PRODUCCION DE ESPECIES MENORES II	LA GRANJITA SENA ESPINAL, RANCHERIAS DEL DESIERTO DE LA TATACOA, VILLA GINA, MUSEO ARQUEOLOGICO DE VILLAVIEJA .	505	SI	2026/03/17	2026/03/20	4	2026/09/15	2026/09/18	4
FACULTAD DE EDUCACION													
LICENCIATURA EN CIENCIAS SOCIALES													
IDENTIFICADOR	DOCENTE GCA PRINCIPAL	No. DE ASISTENTES	SEMESTRE	CAMPO APRENDIZAJE O NÚCLEO TEMÁTICO 01	ORGANIZACIÓN O LUGAR	KILOMETRAJE	¿SE REALIZA EN LOS DOS PERIODOS?	INICIO	TERMINACIÓN	No DÍAS	INICIO 02	TERMINACIÓN 02	No DÍAS 02
SOLEXP-146	PINILLA ARJONA ANDREA DEL PILAR	20	VIII	HISTORIA POLITICA Y CULTURAL DE COLOMBIA II	Bogotá, Centro de memoria histórica. Recorrido carrera séptima. Icononzo, zona veredal Pandi, centro histórico. Comunidad norte Tibacuy Centro histórico. Entrevista comunidad Silvania, centro histórico.	357	SI	2026/05/04	2026/05/07	4	2026/10/19	2026/10/22	
SOLEXP-150	RESTREPO CRISTIAN ABAD	13	6	DIDACTICA DE LA GEOGRAFIA	IGAC	150	SI	2026/03/09	2026/03/09	1	2026/09/21	2026/09/21	1

UNIDAD REGIONAL, EXTENSION FACATATIVA

FACULTAD DE CIENCIAS AGROPECUARIAS INGENIERÍA AMBIENTAL

IDENTIFICADOR	DOCENTE GCA PRINCIPAL	No. DE ASISTENTES	SEMESTRE	CAMPO APRENDIZAJE O NÚCLEO TEMÁTICO 01	ORGANIZACIÓN O LUGAR	KILOMETRAJE	¿SE REALIZA EN LOS DOS PERIODOS?	INICIO	TERMINACIÓN	No DÍAS	INICIO 02	TERMINACIÓN 02	No DÍAS 02
SOLEXP-126	OCHOA HURTADO ALONSO	40	VII	EVALUACIÓN DE IMPACTO AMBIENTAL	La Guajira (Cerrejón, Manaure - Salinas, Camarones, Manglares -, Cabo de la Vela)	3.337	SI	2026/05/03	2026/05/09	7	2026/10/18	2026/10/24	7

UNIDAD REGIONAL, SEDE FUSAGASUGA

FACULTAD DE EDUCACION LICENCIATURA EN CIENCIAS SOCIALES

IDENTIFICADOR	DOCENTE GCA PRINCIPAL	No. DE ASISTENTES	SEMESTRE	CAMPO APRENDIZAJE O NÚCLEO TEMÁTICO 01	ORGANIZACIÓN O LUGAR	KILOMETRAJE	¿SE REALIZA EN LOS DOS PERIODOS?	INICIO	TERMINACIÓN	No DÍAS	INICIO 02	TERMINACIÓN 02	No DÍAS 02
SOLEXP-114	BERNAL MORA MARTHA ISABEL	35	VI-VIII	GEOGRAFIA RURAL	Nuevas Ruralidades en Tierras Altas y Tierras Bajas- Fusagasugá – Usme – Medellín – San Bernardo del Viento – Montería – Los Monos – Cartagena – María La Baja – Fusagasugá	2.513	SI	2026/04/29	2026/05/04	6	2026/09/23	2026/09/28	
SOLEXP-129	BERNAL MORA MARTHA ISABEL	35	V, III	GEOGRAFIA FISICA	Geoformas del Cañón del Chicamocha y la Sierra Nevada del Cocuy- Fusagasugá – Tunja – Villa de Leyva – Bucaramanga – Mesa de Los Santos – Málaga – Sierra Nevada del Cocuy – Guicán de la Sierra - San Gil – Puente Nacional - Fusagasugá	1.395	SI	2026/05/26	2026/06/01	6	2026/10/27	2026/11/01	
SOLEXP-191	RESTREPO CRISTIAN ABAD	23	4-2	GEOGRAFIA HUMANA	Mompox - fundación bosques y humedales - Federación Regional de Productores Agropesqueros, Ambientalistas y Mujer Rural (FERPAM) - Autoridad Nacional de Acuicultura y Pesca - Asociacion De Pescadores Del Corregimiento De Las Boquillas Municipio De Mompox	14.043	SI	2026/05/03	2026/05/09	7	2026/10/24	2026/10/30	7

3.4. EXPERIENCIAS FORMATIVAS CUMPLEN CON REQUISITOS TÉCNICOS Y ACADÉMICOS.

Una vez consolidado el total de solicitudes radicadas y verificadas las propuestas presentadas por los programas académicos de las distintas Unidades Regionales, y tras el proceso de revisión colaborativa, etapa de subsanación y resolución de reclamaciones, se identificó que, de las 225 solicitudes, 13 de ellas cumplen con los requisitos técnicos y académicos, pero presentan incumplimientos en los requisitos jurídicos.

Durante las etapas de subsanación y reclamaciones, no se evidenció que los gestores del conocimiento y el aprendizaje allegaran la documentación necesaria para solventar las observaciones jurídicas formuladas. No obstante, con base en el principio de que lo formal no prevalece sobre lo sustancial, y considerando que dichas solicitudes cumplen con los demás requisitos establecidos, el Comité de Experiencias Formativas determina aceptar su realización de manera condicionada.

Esta decisión se adopta en consonancia con la pertinencia académica de las experiencias y su alineación con lo dispuesto en el Acuerdo No. 005 de 2025, modificado por el Acuerdo No. 029 de 2025, así como con los términos de referencia de la I Convocatoria de Experiencias Formativas Ucundinamarca Siglo 21 y sus respectivas adendas.

Ilustración 4,

Experiencias Formativas que cumplen con requisitos técnicos y académicos.

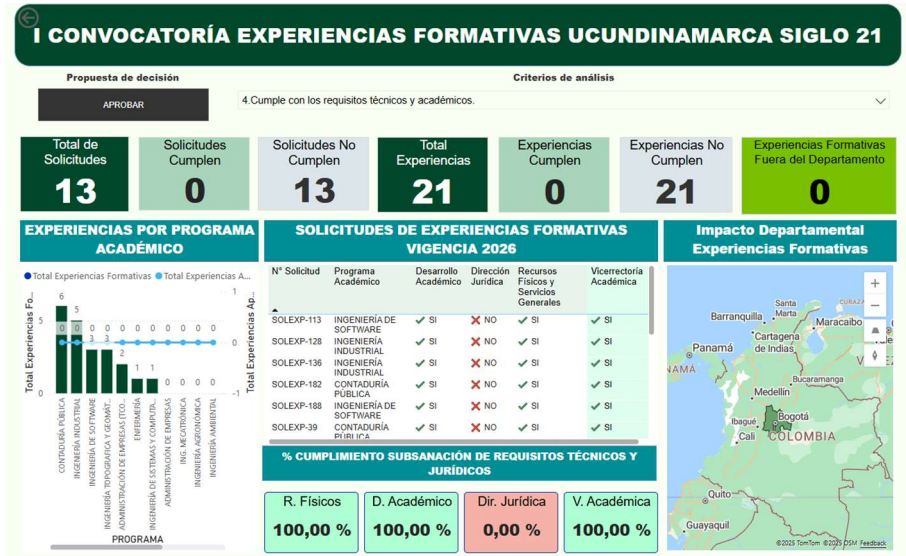

Fuente: Jefatura de Recursos Físicos y Servicios Generales.

CONDICIONES DE APROBACIÓN:

Queda condicionada la ejecución de estas experiencias a que, en un plazo no mayor a 30 días previos al inicio de estas, se allegue los anexos jurídicos exigidos en la convocatoria, corregidos, incluidos los correspondientes a la etapa de ejecución, a saber:

- Verificación de requisito jurídico (numeral 6): Deberá realizarse con al menos veinte (20) días hábiles de antelación a la ejecución, mediante el diligenciamiento del Anexo No. 4 – Verificación de estudiantes menores de edad para salidas académicas.
- Verificación de requisito jurídico (numeral 7): Deberá acreditarse antes de la ejecución, mediante certificación expedida por la Dirección de Bienestar Universitario, que confirme que los estudiantes participantes cumplen con las condiciones requeridas.

	MACROPROCESO DE APOYO	CÓDIGO: ADOr010
	PROCESO GESTIÓN DOCUMENTAL	VERSIÓN: 11
	ACTA	VIGENCIA: 2024-09-02
		PAGINA: 8 de 13

En virtud de lo anterior, el Comité de Experiencias Formativas **APRUEBA** con un total de **9** votos a favor las 13 solicitudes SOLEXP y que se detallan en el **Anexo 4: EXPERIENCIAS FORMATIVAS CUMPLEN CON REQUISITOS TÉCNICOS Y ACADÉMICOS.**

UNIDAD REGIONAL, EXTENSION CHIA

FACULTAD DE CIENCIAS ADMINISTRATIVAS, ECONOMICAS Y CONTABLES

IDENTIFICADOR	DOCENTE GCA PRINCIPAL	No. DE ASISTENTES	SEMESTRE	CAMPO APRENDIZAJE O NÚCLEO TEMÁTICO 01	ORGANIZACIÓN O LUGAR	KILOMETRAJE	¿SE REALIZA EN LOS DOS PERÍODOS?	INICIO	TERMINACIÓN	No DÍAS	INICIO 02	TERMINACIÓN 02	No DÍAS 02
SOLEXP-87	ESPINEL PARRA FABIO ENRIQUE	38	QUINTO	PLANEACION PRESUPUESTAL	Cámara de Comercio de Bogotá	12	SI	2026/05/13	2026/05/13	1	2026/10/27	2026/10/27	1

FACULTAD DE INGENIERIA

IDENTIFICADOR	DOCENTE GCA PRINCIPAL	No. DE ASISTENTES	SEMESTRE	CAMPO APRENDIZAJE O NÚCLEO TEMÁTICO 01	ORGANIZACIÓN O LUGAR	KILOMETRAJE	¿SE REALIZA EN LOS DOS PERÍODOS?	INICIO	TERMINACIÓN	No DÍAS	INICIO 02	TERMINACIÓN 02	No DÍAS 02
SOLEXP-81	QJEDA ACOSTA DIEGO FERNANDO	40	4	ANÁLISIS DE DATOS (CUANTITATIVA Y CUALITATIVA)	Salida desde Ucundinamarca Extensión Chia-Primera parada en Universidad de Cundinamarca Sede Fusagasugá, para el congreso salida desde Sede Fusagasugá, Universidad de Cundinamarca llegada a Ucundinamarca Extensión Chia	220	SI	2026/11/05	2026/11/05	1	2026/11/06	2026/11/06	1

UNIDAD REGIONAL, EXTENSION SOACHA

FACULTAD DE CIENCIAS ADMINISTRATIVAS, ECONOMICAS Y CONTABLES

IDENTIFICADOR	DOCENTE GCA PRINCIPAL	No. DE ASISTENTES	SEMESTRE	CAMPO APRENDIZAJE O NÚCLEO TEMÁTICO 01	ORGANIZACIÓN O LUGAR	KILOMETRAJE	¿SE REALIZA EN LOS DOS PERÍODOS?	INICIO	TERMINACIÓN	No DÍAS	INICIO 02	TERMINACIÓN 02	No DÍAS 02
SOLEXP-65	CADAVID RODRIGUEZ CLAUDIA PATRICIA	30	iv	RESPONSABILIDAD SOCIAL EN LAS ORGANIZACIONES	COLINAGRO	112	SI	2026/03/17	2026/03/17	1	2026/09/17	2026/09/17	1

FACULTAD DE CIENCIAS AGROPECUARIAS

IDENTIFICADOR	DOCENTE GCA PRINCIPAL	No. DE ASISTENTES	SEMESTRE	CAMPO APRENDIZAJE O NÚCLEO TEMÁTICO 01	ORGANIZACIÓN O LUGAR	KILOMETRAJE	¿SE REALIZA EN LOS DOS PERÍODOS?	INICIO	TERMINACIÓN	No DÍAS	INICIO 02	TERMINACIÓN 02	No DÍAS 02
SOLEXP-50	AVILA VELEZ EDIER FERNANDO	20	3	ASTRONOMÍA	Planetario de Bogotá	44	No	2026/10/15	2026/10/15	1	EL PROGRAMA NO SOLICITO LA EXPERIENCIA PARA EL SEGUNDO PERIODO	EL PROGRAMA NO SOLICITO LA EXPERIENCIA PARA EL SEGUNDO PERIODO	

SOLEXP-52	HERRERA MARTINEZ LUIS ALBERTO	40	1	PLANIMETRÍA	Instituto Geografico Agustín Codazzi	46	SI	2026/05/14	2026/05/14	1	2026/10/22	2026/10/22	1
-----------	-------------------------------	----	---	-------------	--------------------------------------	----	----	------------	------------	---	------------	------------	---

FACULTAD DE INGENIERIA

IDENTIFICADOR	DOCENTE GCA PRINCIPAL	No. DE ASISTENTES	SEMESTRE	CAMPO APRENDIZAJE O NÚCLEO TEMÁTICO 01	ORGANIZACIÓN O LUGAR	KILOMETRAJE	¿SE REALIZA EN LOS DOS PERIODOS?	INICIO	TERMINACIÓN	No DÍAS	INICIO 02	TERMINACIÓN 02	No DÍAS 02
SOLEXP-128	HERRERA BELTRAN ADRIAN ESNEIDER	40	6	LOGISTICA INDUSTRIAL	Visita seccional Girardot laboratorio enfermería automatizado y visita a Colasol.	230	No	2026/10/01	2026/10/02	2	EL PROGRAMA NO SOLICITO LA EXPERIENCIA PARA EL SEGUNDO PERIODO	EL PROGRAMA NO SOLICITO LA EXPERIENCIA PARA EL SEGUNDO PERIODO	

SOLEXP-136	LADINO CAMACHO JHON EDWARD	40	VII	GESTIÓN DE LA CADENA DE ABASTECIMIENTO	Alpina SOPO	122	SI	2026/04/03	2026/04/03	1	2026/10/02	2026/10/02	1
------------	-------------------------------	----	-----	---	-------------	-----	----	------------	------------	---	------------	------------	---

UNIDAD REGIONAL, SECCIONAL GIRARDOT

FACULTAD DE CIENCIAS DE LA SALUD

IDENTIFICADOR	DOCENTE GCA PRINCIPAL	No. DE ASISTENTES	SEMESTRE	CAMPO APRENDIZAJE O NÚCLEO TEMÁTICO 01	ORGANIZACIÓN O LUGAR	KILOMETRAJE	¿SE REALIZA EN LOS DOS PERIODOS?	INICIO	TERMINACIÓN	No DÍAS	INICIO 02	TERMINACIÓN 02	No DÍAS 02
SOLEXP-8	HERNANDEZ BUSTOS ADRIANA	40	VII Y X	CUIDADO DE ENFERMERIA A LA PERSONA ADULTA-ADULTA MAYOR Y EN SITUACIÓN DE CRONICIDAD	Centro día vida adulto mayor mi tercera juventud. Lugar escuela alianza. Pandi Cundinamarca.	126	No	2026/10/09	2026/10/09	1	EL PROGRAMA NO SOLICITO LA EXPERIENCIA PARA EL SEGUNDO PERIODO	EL PROGRAMA NO SOLICITO LA EXPERIENCIA PARA EL SEGUNDO PERIODO	

FACULTAD DE INGENIERIA

INGENIERÍA DE SOFTWARE

IDENTIFICADOR	DOCENTE GCA PRINCIPAL	No. DE ASISTENTES	SEMESTRE	CAMPO APRENDIZAJE O NÚCLEO TEMÁTICO 01	ORGANIZACIÓN O LUGAR	KILOMETRAJE	¿SE REALIZA EN LOS DOS PERIODOS?	INICIO	TERMINACIÓN	No DÍAS	INICIO 02	TERMINACIÓN 02	No DÍAS 02
SOLEXP-113	DELGADILLO CORTES NINA PATRICIA	40	IV	SISTEMAS OPERATIVOS	El recorrido inicia desde la Universidad de Cundinamarca seccional Girardot a las 04:30 Am, se desplazan hacia el municipio de Soacha, se establece una parada con el fin de poder desayunar y hacer un descanso, la parada se realiza sobre la vía en un parador 24 horas ubicado sobre el km 72 aproximadamente, posteriormente se continúa el recorrido planeado hasta la Universidad de Cundinamarca sede Soacha, este recorrido está proyectado desde las 04:30 Am que corresponde al abordaje hasta las 08:00 Am con un recorrido aproximado de 125 Km En horas de la tarde se realiza el regreso desde la sede Soacha sobre las 05:00 Pm con destino a la seccional Girardot, con una parada sobre el km 45 para tomar	250	No	2026/05/06	2026/05/06	1	EL PROGRAMA NO SOLICITO LA EXPERIENCIA PARA EL SEGUNDO PERIODO	EL PROGRAMA NO SOLICITO LA EXPERIENCIA PARA EL SEGUNDO PERIODO	
SOLEXP-188	CARDENAS CASTELLANOS LUIS MIGUEL	40	V	INTERFAZ HOMBRE MAQUINA	El recorrido inicia desde la Universidad de Cundinamarca seccional Girardot a las 04:30 Am, se desplazan hacia el municipio de Soacha, se establece una parada con el fin de poder desayunar y hacer un descanso, la parada se realiza sobre la vía en un parador 24 horas ubicado sobre el km 72 aproximadamente, posteriormente se continúa el recorrido planeado hasta la Universidad de Cundinamarca sede Soacha, este recorrido está proyectado desde las 04:30 Am que corresponde al abordaje hasta las 08:00 Am con un recorrido aproximado de 125 Km En horas de la tarde se realiza el regreso desde la sede Soacha sobre las 05:00 Pm con destino a la seccional Girardot, con una parada sobre el km 45 para tomar	227	SI	2026/04/16	2026/04/16	1	2026/09/24	2026/09/24	1
UNIDAD REGIONAL, SECCIONAL UBATE													
FACULTAD DE CIENCIAS ADMINISTRATIVAS, ECONOMICAS Y CONTABLES													
CONTADURÍA PÚBLICA													
IDENTIFICADOR	DOCENTE GCA PRINCIPAL	No. DE ASISTENTES	SEMESTRE	CAMPO APRENDIZAJE O NÚCLEO TEMÁTICO 01	ORGANIZACIÓN O LUGAR	KILOMETRAJE	¿SE REALIZA EN LOS DOS PERIODOS?	INICIO	TERMINACIÓN	No DÍAS	INICIO 02	TERMINACIÓN 02	No DÍAS 02
SOLEXP-39	BAYONA ALBARRACIN JOHANA ALEXANDRA	25	VIII	PROCEDIMIENTO TRIBUTARIO	Fábrica productos RAMO en Mosquera Cundinamarca	200	SI	2026/04/09	2026/04/09	1	2026/10/01	2026/10/01	1
SOLEXP-182	MESA ROJAS JORGE YONNATHAN	40	5	PLANEACION PRESUPUESTAL	Actividades a realizar: 1. Visita guiada a las instalaciones de Lácteos La Gaviota 2. Análisis de los procesos de producción y comercialización 3. Identificación de las estrategias de planeación y control de operaciones 4. Preparación de presupuestos para la toma de decisiones económicas 5. Discusión y reflexión sobre los resultados obtenidos	33	SI	2026/04/10	2026/04/10	1	2026/09/28	2026/09/28	1
UNIDAD REGIONAL, SEDE FUSAGASUGA													
FACULTAD DE INGENIERIA													
INGENIERÍA DE SISTEMAS Y COMPUTACIÓN													
IDENTIFICADOR	DOCENTE GCA PRINCIPAL	No. DE ASISTENTES	SEMESTRE	CAMPO APRENDIZAJE O NÚCLEO TEMÁTICO 01	ORGANIZACIÓN O LUGAR	KILOMETRAJE	¿SE REALIZA EN LOS DOS PERIODOS?	INICIO	TERMINACIÓN	No DÍAS	INICIO 02	TERMINACIÓN 02	No DÍAS 02
SOLEXP-82	ROZO CABALLERO ROSALBA	40	5	PLANEACION ESTRATEGICA	UNIVERSIDAD DE CUNDINAMARCA - EXTENSIÓN SOACHA	104	No	2026/05/06	2026/05/06	1	EL PROGRAMA NO SOLICITO LA EXPERIENCIA PARA EL SEGUNDO PERIODO	EL PROGRAMA NO SOLICITO LA EXPERIENCIA PARA EL SEGUNDO PERIODO	

UNIDAD REGIONAL, EXTENSION CHIA													
FACULTAD DE CIENCIAS ADMINISTRATIVAS, ECONOMICAS Y CONTABLES													
ADMINISTRACIÓN DE EMPRESAS													
IDENTIFICADOR	DOCENTE GCA PRINCIPAL	No. DE ASISTENTES	SEMESTRE	CAMPO APRENDIZAJE O NÚCLEO TEMÁTICO 01	ORGANIZACIÓN O LUGAR	KILOMETRAJE	¿SE REALIZA EN LOS DOS PERIODOS?	INICIO	TERMINACIÓN	No DÍAS	INICIO 02	TERMINACIÓN 02	No DÍAS 02
SOLEXP-56	PORRAS LOZANO NELSON EDUARDO	40	1-9	de Requisitos: R - Requisito , C - Correquisito, N - Nota mínima	Universidad de Cundinamarca sede Fusagasuga	64	SI	2026/04/28	2026/04/28	1	2026/10/16	2026/10/16	1
UNIDAD REGIONAL, EXTENSION FACATATIVA													
FACULTAD DE CIENCIAS AGROPECUARIAS INGENIERÍA AGRONÓMICA													
IDENTIFICADOR	DOCENTE GCA PRINCIPAL	No. DE ASISTENTES	SEMESTRE	CAMPO APRENDIZAJE O NÚCLEO TEMÁTICO 01	ORGANIZACIÓN O LUGAR	KILOMETRAJE	¿SE REALIZA EN LOS DOS PERIODOS?	INICIO	TERMINACIÓN	No DÍAS	INICIO 02	TERMINACIÓN 02	No DÍAS 02
SOLEXP-35	TOBAR TOSSE DORA ENITH	40	IV	PROPAGACION VEGETAL	Empresa Frutales y Plantas de Colombia SAS - Vereda Usatama Antigua hacienda Usatama lote 4 (Fusagasuga)	170	SI	2026/04/08	2026/04/08	1	2026/10/01	2026/10/01	1
SOLEXP-152	RODRIGUEZ MARTINEZ MARIO JOSE	40	IV	PROPAGACION VEGETAL	1. Palmeras de Puerto Wilches SAS - Puerto Wilches (Santander) 2. Frutivelaños - Barbosa (Santander) 3. Granja Tunguavita UPTC - Paipa (Boyacá)	1.095	SI	2026/04/21	2026/04/24	4	2026/10/06	2026/10/09	4
INGENIERÍA AMBIENTAL													
IDENTIFICADOR	DOCENTE GCA PRINCIPAL	No. DE ASISTENTES	SEMESTRE	CAMPO APRENDIZAJE O NÚCLEO TEMÁTICO 01	ORGANIZACIÓN O LUGAR	KILOMETRAJE	¿SE REALIZA EN LOS DOS PERIODOS?	INICIO	TERMINACIÓN	No DÍAS	INICIO 02	TERMINACIÓN 02	No DÍAS 02
SOLEXP-27	BALLESTEROS PINTOR DIONNE PAOLA	35	III	ECOSISTEMAS Y CONSERVACIÓN	PNIN Farallones de Cali PNIN Uramita Bahía Málaga Reserva Natural Forestal Bosque Yotoco - Universidad Nacional DMRI Laguna de Sonso Parque Regional Natural El vínculo - INCIVA	1.174	No	2026/04/20	2026/04/24	5	EL PROGRAMA NO SOLICITO LA EXPERIENCIA PARA EL SEGUNDO PERIODO	EL PROGRAMA NO SOLICITO LA EXPERIENCIA PARA EL SEGUNDO PERIODO	
FACULTAD DE INGENIERIA INGENIERÍA DE SISTEMAS Y COMPUTACIÓN													
IDENTIFICADOR	DOCENTE GCA PRINCIPAL	No. DE ASISTENTES	SEMESTRE	CAMPO APRENDIZAJE O NÚCLEO TEMÁTICO 01	ORGANIZACIÓN O LUGAR	KILOMETRAJE	¿SE REALIZA EN LOS DOS PERIODOS?	INICIO	TERMINACIÓN	No DÍAS	INICIO 02	TERMINACIÓN 02	No DÍAS 02
SOLEXP-210	GOMEZ OCHOA OSCAR JOBANY	40	QUINTO	INGENIERIA DE SOFTWARE I	Bucaramanga-UIS	466	No	2026/05/05	2026/05/08	4	EL PROGRAMA NO SOLICITO LA EXPERIENCIA PARA EL SEGUNDO PERIODO	EL PROGRAMA NO SOLICITO LA EXPERIENCIA PARA EL SEGUNDO PERIODO	
UNIDAD REGIONAL, EXTENSION SOACHA													
FACULTAD DE CIENCIAS ADMINISTRATIVAS, ECONOMICAS Y CONTABLES ADMINISTRACIÓN DE EMPRESAS (TCO)-SOACHA													
IDENTIFICADOR	DOCENTE GCA PRINCIPAL	No. DE ASISTENTES	SEMESTRE	CAMPO APRENDIZAJE O NÚCLEO TEMÁTICO 01	ORGANIZACIÓN O LUGAR	KILOMETRAJE	¿SE REALIZA EN LOS DOS PERIODOS?	INICIO	TERMINACIÓN	No DÍAS	INICIO 02	TERMINACIÓN 02	No DÍAS 02
SOLEXP-48	CADAVID RODRIGUEZ CLAUDIA PATRICIA	30	III	SISTEMAS DE PRODUCCION I	Laboratorio HASS200 Extesion Soacha	1	SI	2026/03/23	2026/03/23	1	2026/09/23	2026/09/23	1
SOLEXP-77	CADAVID RODRIGUEZ CLAUDIA PATRICIA	80	III	de Requisitos: R - Requisito , C - Correquisito, N - Nota mínima	Extension Soacha	0	SI	2026/02/26	2026/02/26	1	2025/10/14	2026/10/14	366

FACULTAD DE CIENCIAS DEL DEPORTE Y LA EDUCACION FISICA													
PROFESIONAL EN CIENCIAS DEL DEPORTE													
IDENTIFICADOR	DOCENTE GCA PRINCIPAL	No. DE ASISTENTES	SEMESTRE	CAMPO APRENDIZAJE O NÚCLEO TEMÁTICO 01	ORGANIZACIÓN O LUGAR	KILOMETRAJE	¿SE REALIZA EN LOS DOS PERIODOS?	INICIO	TERMINACIÓN	No DÍAS	INICIO 02	TERMINACIÓN 02	No DÍAS 02
SOLEXP-10	CAICEDO ARIAS KEVIN FELIPE	80	Primero	HISTORIA DEL DEPORTE Y CATEDRA OLIMPICA	Parque Kuslameigar - Iconozo - Tolima	444	SI	2026/05/07	2026/05/09	3	2026/11/05	2026/11/07	3
UNIDAD REGIONAL, SECCIONAL GIRARDOT													
FACULTAD DE CIENCIAS ADMINISTRATIVAS, ECONOMICAS Y CONTABLES													
ADMINISTRACIÓN DE EMPRESAS													
IDENTIFICADOR	DOCENTE GCA PRINCIPAL	No. DE ASISTENTES	SEMESTRE	CAMPO APRENDIZAJE O NÚCLEO TEMÁTICO 01	ORGANIZACIÓN O LUGAR	KILOMETRAJE	¿SE REALIZA EN LOS DOS PERIODOS?	INICIO	TERMINACIÓN	No DÍAS	INICIO 02	TERMINACIÓN 02	No DÍAS 02
SOLEXP-73	GODOY RAMIREZ JUAN ANDRES	40	1 a 10	de Requisitos: R - Requisito , C - Correoquisito, N - Nota mínima	Sede principal Universidad Cundinamarca - Fusagasugá	71	No	2026/10/14	2026/10/14	1	EL PROGRAMA NO SOLICITO LA EXPERIENCIA PARA EL SEGUNDO PERIODO	EL PROGRAMA NO SOLICITO LA EXPERIENCIA PARA EL SEGUNDO PERIODO	
SOLEXP-78	GODOY RAMIREZ JUAN ANDRES	40	1 a 10	de Requisitos: R - Requisito , C - Correoquisito, N - Nota mínima	Sede principal Fusagasugá	71	SI	2026/02/27	2026/02/27	1	2026/02/27	2026/02/27	1
UNIDAD REGIONAL, SECCIONAL UBATE													
FACULTAD DE CIENCIAS ADMINISTRATIVAS, ECONOMICAS Y CONTABLES													
ADMINISTRACION DE EMPRESAS													
IDENTIFICADOR	DOCENTE GCA PRINCIPAL	No. DE ASISTENTES	SEMESTRE	CAMPO APRENDIZAJE O NÚCLEO TEMATICO 01	ORGANIZACIÓN O LUGAR	KILOMETRAJE	¿SE REALIZA EN LOS DOS PERIODOS?	INICIO	TERMINACIÓN	No DÍAS	INICIO 02	TERMINACIÓN 02	No DÍAS 02
SOLEXP-175	PEREZ GAVIRIA YULIANA	40	I-IX	de Requisitos: R - Requisito , C - Correoquisito, N - Nota mínima	Universidad de Cundinamarca sede Fusagasugá / o Extensión Chía	316	No	2026/04/14	2026/04/14	1	EL PROGRAMA NO SOLICITO LA EXPERIENCIA PARA EL SEGUNDO PERIODO	EL PROGRAMA NO SOLICITO LA EXPERIENCIA PARA EL SEGUNDO PERIODO	
SOLEXP-183	PEREZ GAVIRIA YULIANA	40	I-IX	de Requisitos: R - Requisito , C - Correoquisito, N - Nota mínima	Universidad de Cundinamarca sede Fusagasugá / Chía	316	No	2026/10/02	2026/10/02	1	EL PROGRAMA NO SOLICITO LA EXPERIENCIA PARA EL SEGUNDO PERIODO	EL PROGRAMA NO SOLICITO LA EXPERIENCIA PARA EL SEGUNDO PERIODO	

3.6. EXPERIENCIAS FORMATIVAS QUE NO CUMPLEN CON LOS REQUISITOS ACADÉMICOS.

Una vez consolidado el número total de solicitudes radicadas y verificadas las propuestas presentadas por los programas académicos de las distintas Unidades Regionales, y posterior al proceso de revisión colaborativa, etapa de subsanación y resolución de reclamaciones, se evidencia que de las 225, un total de 3 solicitudes no cumplen académicos, los cuales, de conformidad con la normativa legal vigente no son subsanables, conforme a lo anterior y a que las mismas no se alinean con los requisitos establecidos en el Acuerdo No. 005 de 2025, modificado por el Acuerdo No. 029 de 2025, ni con lo contenido en los términos de referencia de la I Convocatoria de Experiencias Formativas Ucundinamarca Siglo 21 y en sus respectivas adendas.

Ilustración 6,
Experiencias Formativas que no cumplen con los requisitos académicos



Fuente: Jefatura de Recursos Físicos y Servicios Generales.

En virtud de lo anterior, el Comité de Experiencias Formativas **NO APRUEBA** con un total de **8** votos las 3 solicitudes SOLEXP que se detallan en el **Anexo No. 6. EXPERIENCIAS FORMATIVAS NO CUMPLEN CON LOS REQUISITOS ACADÉMICOS.**

UNIDAD REGIONAL, SECCIONAL GIRARDOT

FACULTAD DE INGENIERIA
INGENIERIA DE SOFTWARE

IDENTIFICADOR	DOCENTE GCA PRINCIPAL	No. DE ASISTENTES	SEMESTRE	CAMPO APRENDIZAJE O NÚCLEO TEMÁTICO 01	ORGANIZACIÓN O LUGAR	KILOMETRAJE	¿SE REALIZA EN LOS DOS PERIODOS?	INICIO	TERMINACIÓN	No DÍAS	INICIO 02	TERMINACIÓN 02	No DÍAS 02
SOLEXP-165	CARDENAS CASTELLANOS LUIS MIGUEL	40	I	FUNDAMENTOS DE ELECTRÓNICA	El recorrido inicia desde la Universidad de Cundinamarca seccional Girardot a las 06:00 Am, se desplazan hacia el municipio de Fusagasugá, se establece una parada con el fin de poder desayunar y hacer un descanso, la parada es sobre la vía en un parador 24 horas aproximadamente ubicado sobre el km 40 sobre el destino a las 07:00 Am, posteriormente se continúa el recorrido planeado hasta la Universidad de Cundinamarca Sede Fusagasugá, este recorrido está proyectado desde las 06:00 Am que corresponde al abordaje hasta las 08:00 Am con un recorrido aproximado de 75 Km En horas de la tarde se realiza el regreso desde la sede Fusagasugá con destino a la seccional Girardot, con una primera parada sobre el km 35, la cual se hará sobre las 07:00 Pm en un parador con el fin de una pausa activa y toma de alimentos, posteriormente se continúa el recorrido hacia el destino completando los aproximadamente 75 Km hasta la seccional Girardot.	150	SI	2026/04/08	2026/04/08	1	2026/10/23	2026/10/23	1

UNIDAD REGIONAL, SECCIONAL UBATE

FACULTAD DE INGENIERIA
INGENIERÍA DE SISTEMAS Y COMPUTACIÓN

IDENTIFICADOR	DOCENTE GCA PRINCIPAL	No. DE ASISTENTES	SEMESTRE	CAMPO APRENDIZAJE O NÚCLEO TEMÁTICO 01	ORGANIZACIÓN O LUGAR	KILOMETRAJE	¿SE REALIZA EN LOS DOS PERIODOS?	INICIO	TERMINACIÓN	No DÍAS	INICIO 02	TERMINACIÓN 02	No DÍAS 02
SOLEXP-153	GARCIA GUZMAN NESTOR JAVIER	35	6	PROFUNDIZACION DISCIPLINAR I	Universidad de Cundinamarca Sede Fusagasugá	332	No	2026/05/08	2026/05/08	1	EL PROGRAMA NO SOLICITO LA EXPERIENCIA PARA EL SEGUNDO PERIODO	EL PROGRAMA NO SOLICITO LA EXPERIENCIA PARA EL SEGUNDO PERIODO	
SOLEXP-164	TORRES FORIGUA MONICA LORENA	40	5	ECUACIONES DIFERENCIALES	Unversadad de Cundinamarca Extensión Chia	146	No	2026/10/23	2026/10/23	1	EL PROGRAMA NO SOLICITO LA EXPERIENCIA PARA EL SEGUNDO PERIODO	EL PROGRAMA NO SOLICITO LA EXPERIENCIA PARA EL SEGUNDO PERIODO	

UNIDAD REGIONAL, EXTENSION FACATATIVA													
FACULTAD DE INGENIERIA													
INGENIERÍA DE SISTEMAS Y COMPUTACIÓN													
IDENTIFICADOR	DOCENTE GCA PRINCIPAL	No. DE ASISTENTES	SEMESTRE	CAMPO APRENDIZAJE O NÚCLEO TEMÁTICO 01	ORGANIZACIÓN O LUGAR	KILOMETRAJE	¿SE REALIZA EN LOS DOS PERIODOS?	INICIO	TERMINACIÓN	No DÍAS	INICIO 02	TERMINACIÓN 02	No DÍAS 02
SOLEXP-215	ACOSTA MESA INGRID XIMENA	36	Octavo	INTELIGENCIA ARTIFICIAL	Medellin- Centro Tecnologico	0	No	2026/10/27	2026/10/30	4	EL PROGRAMA NO SOLICITO LA EXPERIENCIA PARA EL SEGUNDO PERIODO	EL PROGRAMA NO SOLICITO LA EXPERIENCIA PARA EL SEGUNDO PERIODO	

3.8. EXPERIENCIAS FORMATIVAS PRESENTADAS EN EXTEMPORANEIDAD.

Una vez consolidado el número total de solicitudes radicadas y verificadas las propuestas presentadas por los programas académicos de las distintas Unidades Regionales, y posterior al proceso de revisión colaborativa, etapa de subsanación y resolución de reclamaciones, se evidencia que de las 225, 3 solicitudes se presentaron fuera del tiempo establecido, conforme a lo anterior no se alinean con los requisitos establecidos en el Acuerdo No. 005 de 2025, modificado por el Acuerdo No. 029 de 2025, ni con lo contenido en los términos de referencia de la I Convocatoria de Experiencias Formativas Ucundinamarca Siglo 21 y en sus respectivas adendas.

Ilustración 8,
Experiencias Formativas presentadas en extemporaneidad.



Fuente: Jefatura de Recursos Físicos y Servicios Generales.

No aprobar las solicitudes de experiencia número 222, 223 y 224, presentadas de manera extemporánea, toda vez que fueron presentadas de manera extemporánea, incurriendo en causal de rechazo conforme a lo establecido en el Acuerdo No. 005 y 029 de 2025.

En virtud de lo anterior, el Comité de Experiencias Formativas **NO APRUEBA** con un total de **8** votos las solicitudes SOLEXP 222, 223 y 224 detallada en el **Anexo No. 8. EXPERIENCIAS FORMATIVAS PRESENTADAS EN EXTEMPORANEIDAD**, el Coordinador del programa Zootecnia, se abstiene de votar por estar incurso en conflicto de intereses.

No aprobar las solicitudes de experiencia número 221 y 225, toda vez que fueron presentadas de manera extemporánea, incurriendo en causal de rechazo conforme a lo establecido en el Acuerdo No. 005 y 029 de 2025.

En virtud de lo anterior, el Comité de Experiencias Formativas **NO APRUEBA** con un total de **8** votos la solicitud SOLEXP 215, detallada en el **Anexo No. 8. EXPERIENCIAS FORMATIVAS PRESENTADAS EN EXTEMPORANEIDAD**, el Decano de Ciencias Administrativas, Económicas y Contables se abstiene de votar por estar incurso en conflicto de intereses.

UNIDAD REGIONAL, EXTENSION FACATATIVA													
FACULTAD DE CIENCIAS ADMINISTRATIVAS, ECONOMICAS Y CONTABLES													
ADMINISTRACIÓN DE EMPRESAS													
IDENTIFICADOR	DOCENTE GCA PRINCIPAL	No. DE ASISTENTES	SEMESTRE	CAMPO APRENDIZAJE O NÚCLEO TEMÁTICO 01	ORGANIZACIÓN O LUGAR	KILOMETRAJE	¿SE REALIZA EN LOS DOS PERÍODOS?	INICIO	TERMINACIÓN	No DÍAS	INICIO 02	TERMINACIÓN 02	No DÍAS 02
SOLEXP-221	MORENO VILLAGUIRAN JILARY LUCIA	35	3	RESPONSABILIDAD SOCIAL EN LAS ORGANIZACIONES	Alpina (Según disponibilidad) Qoslla (Según disponibilidad)	158	SI	2026/04/27	2026/04/27	1	2026/09/25	2026/09/25	1
SOLEXP-225	MORENO VILLAGUIRAN JILARY LUCIA	35	6	SISTEMAS PRODUCTIVOS	UNIVERSIDAD DE CUNDINAMARCA	90	SI	2026/04/10	2026/04/10	1	2026/10/02	2026/10/02	
UNIDAD REGIONAL, SEDE FUSAGASUGA													
FACULTAD DE CIENCIAS AGROPECUARIAS													
ZOOTECNIA													
IDENTIFICADOR	DOCENTE GCA PRINCIPAL	No. DE ASISTENTES	SEMESTRE	CAMPO APRENDIZAJE O NÚCLEO TEMÁTICO 01	ORGANIZACIÓN O LUGAR	KILOMETRAJE	¿SE REALIZA EN LOS DOS PERÍODOS?	INICIO	TERMINACIÓN	No DÍAS	INICIO 02	TERMINACIÓN 02	No DÍAS 02
SOLEXP-222	CAICEDO DIAZ GUILLERMO ALFONSO	40	7	SISTEMAS DE PROD. DE ESPECIES MENORES I	rancho ovino la 40	60	SI	2026/03/17	2026/03/17	1	2026/09/23	2026/09/23	1
SOLEXP-223	MONTOYA ANDRADE KAREN PATRICIA	40	6	BIENESTAR ANIMAL	Cooperativa de Leche Colega Certificada en BPG	340	SI	2026/04/06	2026/04/06	1	2026/10/05	2026/10/05	1
SOLEXP-224	MONTOYA ANDRADE KAREN PATRICIA	40	6	BIENESTAR ANIMAL	Ganaderia La Angostura	150	SI	2026/04/07	2026/04/07	1	2026/10/06	2026/10/06	1

	MACROPROCESO DE APOYO	CÓDIGO: ADOr010
	PROCESO GESTIÓN DOCUMENTAL	VERSIÓN: 11
	ACTA	VIGENCIA: 2024-09-02
		PAGINA: 13 de 13

No siendo más el orden del día se da por terminada la sesión a las 11:28 a. m.

LEYDER ANDREA REY VARGAS
Jefe de Desarrollo Académico
Universidad de Cundinamarca

PAOLA ANDREA RAMIREZ SUAZA
Jefe de Recursos Físicos y Servicios Generales
Universidad de Cundinamarca

Proyectó: Sergio Esteban Villamil González